

Chiffres clés de la réponse graduée au 30 janvier 2015



*Délibérations de transmission au procureur de
la République

Réponse graduée – Les chiffres clés

Ces chiffres reflètent l'activité de la Commission de protection des droits

| 1eres recommandations | | |
|-----------------------|--------------------|------------------|
| Fin de mois | Activité mensuelle | Activité cumulée |
| Octobre 2010 | 6 869 | 6 869 |
| Novembre | 21 256 | 28 125 |
| Décembre | 37 076 | 65 201 |
| Janvier 2011 | 34 018 | 99 219 |
| Février | 66 867 | 166 086 |
| Mars | 70 626 | 236 712 |
| Avril | 47 439 | 284 151 |
| Mai | 103 989 | 388 140 |
| Juin | 82 795 | 470 935 |
| Juillet | 39 417 | 510 352 |
| Août | 77 070 | 587 422 |
| Septembre | 64 740 | 652 162 |
| Octobre | 46 096 | 698 258 |
| Novembre | 51 806 | 750 064 |
| Décembre | 74 512 | 824 576 |
| Janvier 2012 | 41 396 | 865 972 |
| Février | 51 621 | 917 593 |
| Mars | 53 155 | 970 748 |
| Avril | 44 946 | 1 015 694 |
| Mai | 76 142 | 1 091 836 |
| Juin | 61 624 | 1 153 460 |
| Juillet | 46 458 | 1 199 918 |
| Août | 18 929 | 1 218 847 |
| Septembre | 26 000 | 1 244 847 |
| Octobre | 61 000 | 1 305 847 |
| Novembre | 68 000 | 1 373 847 |
| Décembre | 64 000 | 1 437 847 |
| Janvier 2013 | 82 000 | 1 519 847 |
| Février | 80 000 | 1 599 847 |
| Mars | 84 000 | 1 683 847 |
| Avril | 84 000 | 1 767 847 |
| Mai | 72 000 | 1 839 847 |
| Juin | 73 000 | 1 912 847 |
| Juillet | 92 000 | 2 004 847 |
| Août | 80 000 | 2 084 847 |
| Septembre | 51 877 | 2 136 724 |
| Octobre | 138 000 | 2 274 724 |
| Novembre | 113 766 | 2 388 490 |
| Décembre | 120 000 | 2 508 490 |
| Janvier 2014 | 132 000 | 2 640 490 |
| Février | 116 298 | 2 756 788 |
| Mars | 126 000 | 2 882 788 |
| Avril | 121 336 | 3 004 124 |
| Mai | 96 000 | 3 100 124 |
| Juin | 149 357 | 3 249 481 |
| Juillet | 131 022 | 3 380 503 |
| Août | 120 000 | 3 500 503 |
| Septembre | 132 000 | 3 632 503 |
| Octobre | 116 000 | 3 748 503 |
| Novembre | 90 000 | 3 838 503 |
| Décembre | 90 000 | 3 928 503 |
| Janvier | 83 640 | 4 012 143 |

Nombre d'envois de 1ere recommandation depuis 2010 - Chiffres en fin de mois

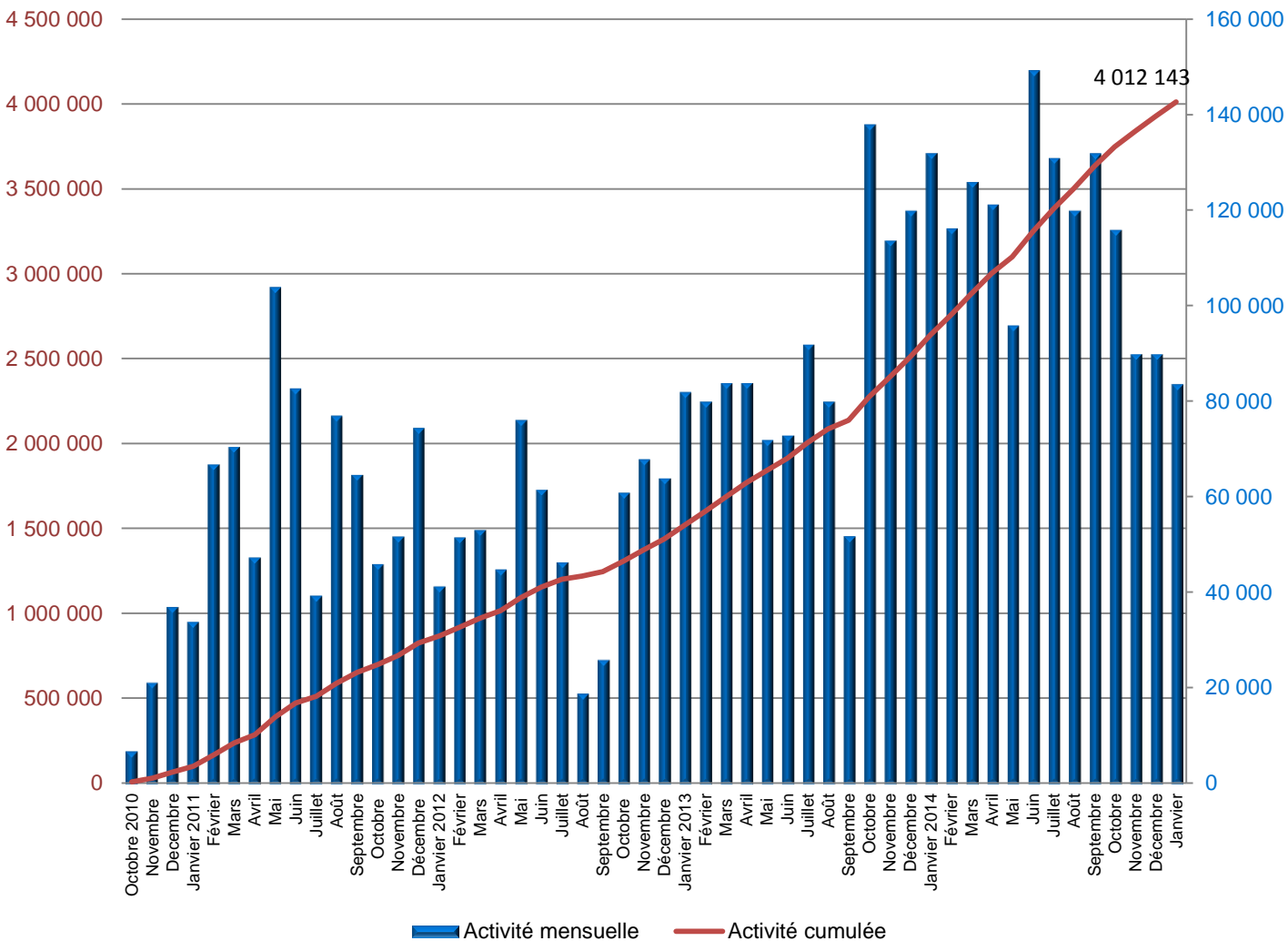

| 2èmes recommandations | | |
|-----------------------|--------------------|------------------|
| Fin de mois | Activité mensuelle | Activité cumulée |
| Octobre 2010 | 0 | 0 |
| Novembre | 0 | 0 |
| Décembre | 0 | 0 |
| Janvier 2011 | 0 | 0 |
| Février | 921 | 921 |
| Mars | 1 364 | 2 285 |
| Avril | 1 037 | 3 322 |
| Mai | 1 458 | 4 780 |
| Juin | 15 818 | 20 598 |
| Juillet | 8 805 | 29 403 |
| Août | 6 447 | 35 850 |
| Septembre | 10 203 | 46 053 |
| Octobre | 10 385 | 56 438 |
| Novembre | 6 502 | 62 940 |
| Décembre | 5 401 | 68 341 |
| Janvier 2012 | 6 450 | 74 791 |
| Février | 7 350 | 82 141 |
| Mars | 6 003 | 88 144 |
| Avril | 3 150 | 91 294 |
| Mai | 5 560 | 96 854 |
| Juin | 6 000 | 102 854 |
| Juillet | 5 400 | 108 254 |
| Août | 1 100 | 109 354 |
| Septembre | 1 220 | 110 574 |
| Octobre | 3 379 | 113 953 |
| Novembre | 5 200 | 119 153 |
| Décembre | 3 900 | 123 053 |
| Janvier 2013 | 7 350 | 130 403 |
| Février | 8 550 | 138 953 |
| Mars | 8 700 | 147 653 |
| Avril | 12 000 | 159 653 |
| Mai | 10 800 | 170 453 |
| Juin | 15 700 | 186 153 |
| Juillet | 15 135 | 201 288 |
| Août | 9 315 | 210 603 |
| Septembre | 13 470 | 224 073 |
| Octobre | 15 475 | 239 548 |
| Novembre | 10 125 | 249 673 |
| Décembre | 9 050 | 258 723 |
| Janvier 2014 | 11 950 | 270 673 |
| Février | 13 000 | 283 673 |
| Mars | 13 650 | 297 323 |
| Avril | 13 650 | 310 973 |
| Mai | 10 400 | 321 373 |
| Juin | 12 350 | 333 723 |
| Juillet | 14 300 | 348 023 |
| Août | 11 069 | 359 092 |
| Septembre | 14 300 | 373 392 |
| Octobre | 11 672 | 385 064 |
| Novembre | 9 018 | 394 082 |
| Décembre | 9 018 | 403 100 |
| Janvier | 10 317 | 413 417 |

Nombre d'envois de 2ème recommandation depuis octobre 2010 - Chiffres en fin de mois

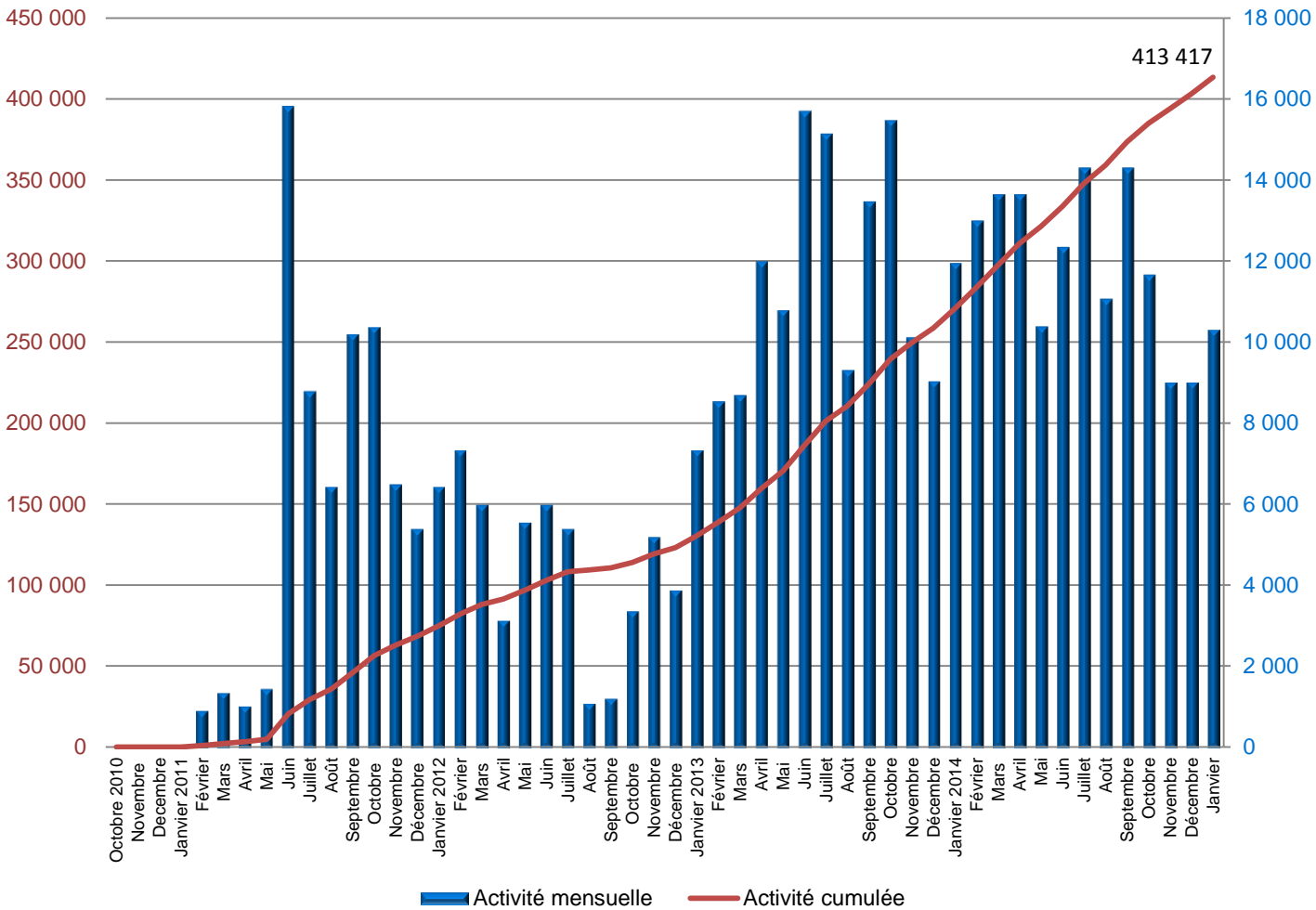

| Delibérations | | |
|----------------------|--------------------------|---------------------|
| Fin de mois | Chiffres mensuels | Total cumulé |
| Octobre 2010 | 0 | 0 |
| Novembre | 0 | 0 |
| Décembre | 0 | 0 |
| Janvier 2011 | 0 | 0 |
| Février | 0 | 0 |
| Mars | 0 | 0 |
| Avril | 0 | 0 |
| Mai | 0 | 0 |
| Juin | 0 | 0 |
| Juillet | 5 | 5 |
| Août | 0 | 5 |
| Septembre | 7 | 12 |
| Octobre | 18 | 30 |
| Novembre | 41 | 71 |
| Décembre | 43 | 114 |
| Janvier 2012 | 38 | 152 |
| Février | 41 | 193 |
| Mars | 38 | 231 |
| Avril | 21 | 252 |
| Mai | 37 | 289 |
| Juin | 14 | 303 |
| Juillet | 26 | 329 |
| Août | 0 | 329 |
| Septembre | 32 | 361 |
| Octobre | 20 | 381 |
| Novembre | 21 | 402 |
| Décembre | 17 | 419 |
| Janvier 2013 | 36 | 455 |
| Février | 33 | 488 |
| Mars | 40 | 528 |
| Avril | 31 | 559 |
| Mai | 40 | 599 |
| Juin | 64 | 663 |
| Juillet | 47 | 710 |
| Août | 0 | 710 |
| Septembre | 55 | 765 |
| Octobre | 47 | 812 |
| Novembre | 55 | 867 |
| Décembre | 35 | 902 |
| Janvier 2014 | 57 | 959 |
| Février | 24 | 983 |
| Mars | 79 | 1 062 |
| Avril | 95 | 1 157 |
| Mai | 61 | 1 218 |
| Juin | 71 | 1 289 |
| Juillet | 50 | 1 339 |
| Août | 0 | 1 339 |
| Septembre | 114 | 1 453 |
| Octobre | 95 | 1 548 |
| Novembre | 50 | 1 598 |
| Décembre | 38 | 1 636 |
| Janvier | 80 | 1 716 |

Nombre de délibérations relatives à des dossiers de réponse graduée prises depuis 2010

