

LE SIÈCLE

13, avenue de l'Opéra, 75039 Paris Cedex 01
Téléphone 01 40 15 17 89 – secretariat@lesiecle.asso.fr

LISTE DES PARTICIPANTS AU 831^{ème} DINER DU MERCREDI 26 FEVRIER 2020



ABRIAL Stéphane

- *Président du conseil d'administration du Musée de l'air et de l'espace*
- *Membre du Conseil général de l'armement*
- *Membre de l'International Advisory Board de Tikehau Capital*
- *Ancien commandant suprême de l'OTAN pour la transformation*
- *Ancien chef d'état-major de l'armée de l'air*
- *Général d'armée aérienne (CR)*
- *Ancien élève de l'Ecole de l'air. Diplômé du Air War College (USA). Ancien auditeur IHEDN*



ALLAVENA Jean-Luc

- *Président de Atlantys Investors (partenaire de Apollo Management)*
- *Président de l'Aspen Institute France*
- *Ancien directeur du cabinet de S.A.S. le Prince Albert II de Monaco*
- *Président d'honneur de la French-American Foundation-France*
- *Président d'honneur de HEC Alumni et de la Fondation HEC*
- *Diplômé de l'Ecole des Hautes études commerciales*

B : Atlantys Investors
Gildo Pastor Center
7 rue du Gabian
98000 MONACO



ANDRIEU Thomas

- *Conseiller d'Etat*
- *Ancien directeur des affaires civiles et du sceau au ministère de la Justice*
- *Master of science in economics, London School of Economics and Political Science*
- *Diplômé de l'Institut d'études politiques de Paris*
- *Ancien élève de l'ENA*

B : Conseil d'Etat
Palais Royal
75100 PARIS 01 SP



ANGLES Bruno

- *Président de Credit Suisse France et Belgique*
- *Administrateur de la RATP et de la Fondation de France*
- *Président du Cercle Turgot*
- *Président d'honneur de l'Association des ingénieurs des ponts et chaussées et de la Fondation de l'Ecole nationale des ponts et chaussées*
- *Président d'honneur de l'Association des anciens élèves et des diplômés de l'Ecole polytechnique (AX)*
- *Ancien élève de l'Ecole polytechnique*

B : Credit Suisse France
86 boulevard Haussmann
CS 40047
75008 PARIS



ANTONI Marie-Louise

- *Conseillère à la transformation auprès du directeur général de la Caisse des dépôts*
- *Membre du comité éditorial de "Challenges"*
- *Ancienne membre de la mission sur l'avenir des institutions (Assemblée nationale)*

B : Caisse des dépôts
56 rue de Lille
75356 PARIS 07 SP



ARKWRIGHT Edward

- *Directeur général exécutif d'Aéroports de Paris-ADP*
- *Président d'ADP International, Hub One, ADP Invest, TAV Airports*
- *Président du Cercle de l'Harmonie-Jérémie Rhorer*
- *Membre du directoire de l'ESSEC*
- *Administrateur des services du Sénat*
- *Diplômé de l'Institut d'études politiques de Paris et de l'ESSEC*

B : Aéroports de Paris
1 rue de France
BP 81007
95931 ROISSY CHARLES DE GAULLE
CEDEX



ASARO BIONDO Carlo d'

- *Président Europe Middle East and Africa Partnerships Google*
- *Administrateur indépendant Manutan International*
- *Diplômé en économie et commerce (Université de Rome-La Sapienza)*

B : Google
8 rue de Londres
75009 PARIS

LDS
TM
cdab@google.com



ASSELIN François

- *Président de la CPME*
- *Président d'Asselin SAS (restauration de monuments historiques)*
- *Membre du Conseil économique, social et environnemental*

B : CPME
10 terrasse Bellini
92806 PUTEAUX CEDEX

LDS
fasselin@cpme.fr

B : Asselin SAS
10 boulevard Auguste Rodin
BP 95
79102 THOUARS

fasselin@asselin.fr



AULAGNON Maryse

- Présidente-directrice générale de Finestate (MAB Finances)
- Membre du comité de direction de Holdaffine
- Administratrice référente de Veolia Environnement
- Administratrice d'Air France-KLM
- Présidente de la FSIF-Fédération des sociétés immobilières et foncières
- Membre du conseil exécutif du Medef
- Membre du bureau exécutif de la Fondation Palladio
- Maître des requêtes honoraire au Conseil d'Etat
- Ancienne élève de l'ENA

B : Finestate/MAB Finances
25 rue de Ponthieu
75008 PARIS

TM
ma@finestate.eu



AULNETTE Christophe

- Président exécutif de la société Dathena (intelligence artificielle)
- Administrateur Groupe Netgem, RSD
- Ancien président de Netgem International, Altran, Microsoft France
- Diplômé de l'Ecole nationale supérieure des télécommunications

B : Netgem
10 avenue de l'Arche
92419 COURBEVOIE CEDEX

TM
christophe.aulnette@netgem.com



AUQUE François

- Associé chez Infravia Capital Partners
- Administrateur de sociétés cotées (président du comité d'audit et des risques de Rexel, administrateur de CyberArk)
- Ancien membre du comité exécutif d'Airbus (directeur général de la branche Espace puis General Partner et président du comité d'investissement d'Airbus Ventures)
- Ancien conseiller référendaire à la Cour des comptes
- Diplômé d'HEC et de l'Institut d'études politiques de Paris
- Ancien élève de l'ENA

B : Infravia Capital Partners
22 rue Vernier
75017 PARIS

LD
fauque@infraviacapital.com



AZEMA David

- Associé Perella Weinberg Partners, responsable de la banque d'investissement en France
- Ancien directeur général de l'Agence des participations de l'Etat, commissaire aux participations de l'Etat
- Vice-président de l'Institut Montaigne
- Ancien conseiller référendaire à la Cour des comptes
- Ancien élève de l'ENA
- Diplômé de l'Institut d'études politiques de Paris et de l'Université Paris II Assas

B : Perella Weinberg Partners-PWP
20 Grafton Street
Londres W1S 4DZ
ROYAUME-UNI

dazema@pwppartners.com



BABEAU Emmanuel

- *Directeur général délégué en charge des finances et des affaires juridiques de Schneider Electric*
- *Vice-président et administrateur d'Aveva Plc*
- *Administrateur de Sodexo, Sanofi*
- *Diplôme d'études supérieures comptables et financières (DESCF)*
- *Diplômé de l'Ecole supérieure de commerce de Paris (ESCP)*

B : Schneider Electric
35 rue Joseph Monier
92500 RUEIL-MALMAISON CEDEX

emmanuel.babeau@se.com



BACHELOT Damien

- *CEO de la société Haxo Finance*
- *Ancien président de la Compagnie financière Degroof Petercam*
- *Ancien fondateur d'Aforge Finance*
- *Président d'honneur de "International Photo ILP"*
- *Administrateur et membre du comité d'audit de l'ONG Plan International/France*
- *DEA droit des affaires*

B : Haxo Finance
64 rue de Lisbonne
75008 PARIS

TM
db@haxofinance.com



BARBIZET Patricia

- *Présidente de Temaris & Associés*
- *Ancienne directrice générale d'Artémis*
- *Administratrice référente de Total et de Pernod Ricard*
- *Administratrice d'Axa*
- *Présidente du HCGE (Haut comité de gouvernement d'entreprise)*
- *Présidente du comité de surveillance des investissements d'avenir*
- *Présidente du conseil d'administration de la Cité de la musique-Philharmonie de Paris*
- *Administratrice de l'Opéra national de Paris*
- *Membre du conseil de l'ordre national de la Légion d'honneur*
- *Ancienne présidente de l'association Le Siècle*
- *Diplômée de ESCP Europe*

B : Temaris & Associés
40 rue François 1er
75008 PARIS

LDS
pbarbizet@temaris.fr



BAVEREZ Nicolas

- *Avocat au barreau de Paris, associé du cabinet Gibson Dunn & Crutcher LLP*
- *Editorialiste au "Point" et au "Figaro"*
- *Ancien conseiller référendaire à la Cour des comptes*
- *Ancien élève de l'Ecole normale supérieure et de l'ENA*
- *Agrégé de sciences sociales. Docteur ès lettres (histoire)*

B : Gibson Dunn & Crutcher LLP
166 rue du Faubourg Saint-Honoré
75008 PARIS

LDS
FAX
nbaverez@gibsondunn.com



BAZY Dominique

- *Président, Barber Hauler Capital Advisers*
- *Administrateur de Pierre Fabre SA*
- *Ancien conseiller des affaires étrangères*
- *Ancien élève de l'ENA*

B : Barber Hauler Capital Advisers
43 rue du Colisée
75008 PARIS

d.bazy@bhadvisers.com



BEAUNE Clément

- *Conseiller spécial à la présidence de la République*
- *Administrateur civil*
- *Ancien élève de l'ENA*
- *Diplômé de l'Institut d'études politiques de Paris et du Collège d'Europe (Bruges)*

B : Présidence de la République
Palais de l'Elysée
55 rue du Faubourg Saint-Honoré
75800 PARIS

clement.beaune@elysee.fr



BEDIER Jérôme

- *Président-directeur général d'Equalogy, cabinet de conseil RSE*
- *Président de Seqens (logement social)*
- *Ancien directeur général délégué et secrétaire général de Carrefour*
- *Membre du conseil de surveillance de CDC Habitat*
- *Ancien président de la Fédération des entreprises du commerce et de la distribution*
- *Ancien président de la Fondation Croix Saint-Simon*
- *Ancien élève de l'ENA*
- *Diplômé de l'Institut d'études politiques de Paris*

B : Equalogy
41-43 rue Saint-Dominique
75007 PARIS

TM
jbedier@equalogy.fr



BEFFA Karol

- *Compositeur, pianiste*
- *Titulaire de la chaire de création artistique au Collège de France*
- *Maître de conférence à l'Ecole normale supérieure (Ulm)*
- *Administrateur de la commission nationale française pour l'UNESCO*
- *Docteur en musicologie*
- *Ancien élève de l'Ecole normale supérieure*
- *Agrégé de l'université*
- *Master of philosophy de l'université de Cambridge*
- *Diplômé de l'Ecole nationale de la statistique et de l'administration économique*

D :

TM
kbeffa@hotmail.com



BENGUIGUI Yamina

- Présidente de l'Institut Robert Schuman pour l'Europe
- Présidente du Forum mondial des femmes francophones
- Réalisatrice, productrice
- Ancienne conseillère de Paris
- Ancienne ministre

B : Elemiah
58 rue du Faubourg Poissonnière
75010 PARIS



BÉNICHOU Alain

- Directeur général, Greater China Group, membre du comité exécutif d'IBM Corporation
- Président de l'Institut Henri Poincaré
- Ancien président de l'American Chamber of Commerce en France
- Ingénieur Supélec

B : IBM Greater China Group
Pangu Plaza
27 Central North 4th Ring Road
Chaoyang District Beijing 100101
CHINE

+
abenichou@fr.ibm.com



BERARD Marie-Hélène

- Président-directeur général de MHB SAS (société d'investissement/conseil, spécialisée dans les pays de l'Est)
- Trésorier de la fondation Chirac
- Trésorier de la Chambre de commerce France-Israël
- Administrateur de Verno (fonds d'investissement/Russie), administrateur et président du comité stratégique de Columbus Gold (société minière canadienne), président du fonds d'investissement iranien Damavand
- Membre du comité directeur du CRIF-Conseil représentatif des institutions juives de France
- Ancienne élève de l'ENA

B : MHB SAS
44 avenue Victor Hugo
75116 PARIS

LD
TM
mhberard@mhb.fr



BERARD-QUELIN Laurent

- Administrateur, directeur général délégué et rédacteur en chef de la Société Générale de Presse (SGP)
- Président de la Fédération nationale de la presse d'information spécialisée (FNPS)
- Secrétaire général du "Banquet républicain"

B : SGP
13 avenue de l'Opéra
75001 PARIS

TM
lbq@sgpresse.fr



BERARD-QUELIN Marianne

- *Présidente-directrice générale de la Société Générale de Presse (SGP)*
- *Présidente de la Commission Affaires européennes de la Fédération nationale de la presse d'information spécialisée (FNPS)*
- *Présidente de Femmes Forum*
- *Secrétaire générale adjointe de l'association Le Siècle*

B : SGP
13 avenue de l'Opéra
75001 PARIS

TM
mbq@sgpresse.fr



BERES Pervenche

- *Ancienne députée européenne*
- *Administratrice des services de l'Assemblée nationale*
- *Diplômée de l'Institut d'études politiques de Paris*

D :

pervencheb@gmail.com



BEYER Muriel

- *Directrice générale adjointe du groupe Humensis (PUF, Belin, Editions de l'Observatoire, Editions des Equateurs)*
- *Directrice des Editions de l'Observatoire*
- *Présidente de la commission Littérature du Syndicat national de l'édition (SNE)*
- *Ancienne directrice éditoriale aux Editions Plon et aux Presses de la Renaissance*

B : Editions de l'Observatoire
170 bis boulevard du Montparnasse
75014 PARIS

LD
LDS
muriel.beyer@editions-observatoire.com



BEYTOUT Nicolas

- *Président fondateur de "L'Opinion" et de lopinion.fr*
- *Président de l'Agefi*
- *Editorialiste, Europe 1, LCI*
- *Diplômé de l'Institut d'études politiques de Paris*
- *Maîtrise de droit*

B : "L'Opinion"
14 rue de Bassano
75016 PARIS

FAX
TM :
nbeytout@lopinion.fr



BEZARD Bruno

- *Managing partner, Cathay Capital Private Equity*
- *Administrateur Valeo*
- *Ancien directeur général du Trésor*
- *Ancien directeur général de l'Agence des Participations de l'Etat*
- *Ancien directeur général des finances publiques*
- *Inspecteur général des finances*
- *Ancien élève de l'ENA*
- *Ancien élève de l'Ecole polytechnique*

B : Cathay Capital Private Equity
52 rue d'anjou
75008 PARIS

LDS (

bruno.bezard@cathay.fr



BINI SMAGHI Lorenzo

- *Président de la Société Générale*
- *Ancien membre du directoire de la Banque centrale européenne (BCE)*
- *Docteur en sciences économiques de l'université de Chicago, Master of Arts en économie de l'université de la Californie du Sud, licencié ès sciences économiques de l'université catholique de Louvain*

B : Société Générale
PRES/CAD
Tours Société Générale
189 rue d'Aubervilliers
75886 PARIS CEDEX 18

LDS

LDS

FAX

lorenzo.binismaghi@socgen.com



BLAYAU Pierre

- *Président de la Caisse centrale de réassurance*
- *Président de Harbour Conseils*
- *Administrateur de Cellnex Telecom*
- *Censeur de Fimalac*
- *Ancien président-directeur général de Pont-à-Mousson, PPR, Moulinex, Geodis*
- *Ancien président du conseil de surveillance d'Areva*
- *Ancien inspecteur des finances*
- *Ancien élève de l'ENA*
- *Ancien élève de l'Ecole normale supérieure de Saint-Cloud*

B : Caisse centrale de réassurance
157 boulevard Haussmann
75008 PARIS

LDS

LDS

pblayau@ccr.fr



BOCKEL Jean-Marie

- *Sénateur (Union des démocrates et indépendants-UC) du Haut-Rhin*
- *Président de la Délégation sénatoriale aux collectivités territoriales*
- *Vice-président de l'UDI*
- *Ancien maire de Mulhouse*
- *Ancien ministre, ancien député*

B : Sénat
Palais du Luxembourg
75006 PARIS

LDS

jm.bockel@senat.fr



BOIRON Michel

- *Président fondateur du groupe The Brand Nation (agence de communication)*
- *Co-président de FCB France, Groupe Interpublic*
- *Co-président de Leo Burnett France*
- *Diplômé de l'IAC (école de commerce)*

B : The Brand Nation
44 avenue des Champs-Élysées
75008 PARIS

FAX
TM
m.boiron@thebrandnation.com



BOISSARD Sophie

- *Directrice générale de Korian*
- *Membre du conseil de surveillance d'Allianz SE*
- *Conseiller d'Etat*
- *Ancienne élève de l'ENA*

B : Korian
21-25 rue Balzac
75008 PARIS

LDS
sophie.boissard@korian.com



BOLLORÉ Thierry

- *Ancien directeur général du Groupe Renault*
- *MBA Paris Dauphine*

D :



BOLLORÉ Yannick

- *Président-directeur général d'Havas*
- *Président du conseil de surveillance de Vivendi*
- *Vice-président du groupe Bolloré*
- *Administrateur de l'Etablissement public du musée Rodin*
- *Maîtrise, Paris Dauphine*

B : Havas
29-30 quai de Dion-Bouton
92800 PUTEAUX

LDS
FAX

B :

yannick@havas.com



BOONE Laurence

- *Economiste en chef de l'OCDE*
- *Membre du Conseil national de la productivité (France Stratégie)*
- *Ancienne conseillère économie et finances à la présidence de la République*
- *Master d'économie (Paris X-Nanterre) et master d'économétrie (Reading University)*
- *DEA d'analyse quantitative et de modélisation. PhD d'économétrie de la London Business School*

B : OCDE
2 rue André Pascal
75775 PARIS

laurence.boone@ocde.org



BORIES Christel

- *Présidente-directrice générale d'Eramet*
- *Administrateur de Legrand et Smurfit Kappa Group plc*
- *Diplômée d'HEC*

B : Eramet
10 boulevard de Grenelle
CS 63205
75015 PARIS

christel.bories@eramet.com



BOUEE Charles-Edouard

- *Président et membre du comité exécutif de Augustus Intelligence Inc.*
- *Co-fondateur et managing partner de Alpha Intelligence Capital*
- *Membre de l'advisory board de CEIBS, Shanghai*
- *Ancien président-directeur général de Roland Berger Group*
- *Diplômé de l'Ecole Centrale Paris*
- *Licencié en droit*
- *MBA Harvard Business School*

B : Augustus
16 cours Albert 1er
75008 PARIS

TM
charles-edouard.bouee@augustai.com

B : Augustus
One World Trade Tower
77th Floor Suite D
NYC 10007 New York
ETATS-UNIS



BOUILLON Stéphane

- *Préfet, directeur de cabinet du ministre de l'Intérieur*
- *Ancien élève de l'ENA*
- *DEA de droit public interne, diplômé de l'Institut d'études politiques de Paris*

B : Ministère de l'Intérieur
Place Beauvau
75800 PARIS

LDS
stephane.bouillon@interieur.gouv.fr



BOURLANGES Jean-Louis

- *Député (MoDem) des Hauts-de-Seine*
- *Membre du comité de rédaction de la revue "Commentaire"*
- *Ancien professeur associé à l'Institut d'études politiques de Paris*
- *Conseiller maître honoraire à la Cour des comptes*
- *Ancien député européen*
- *Ancien élève de l'ENA*
- *Agrégé de l'Université*

B : Assemblée nationale
Palais Bourbon
Casier postal
75355 PARIS CEDEX 07 SP

LDS
jean-louis.bourlanges@assemblee-nationale.fr



BOUSQUET DE FLORIAN Pierre de

- *Coordonnateur national du renseignement et de la lutte contre le terrorisme*
- *Directeur du Centre national de contre-terrorisme*
- *Préfet de région*
- *Ancien élève de l'ENA*

B : Présidence de la République
55 rue du Faubourg Saint-Honoré
75008 PARIS

LDS
p.de-bousquet@cnr-elysee.fr



BOUVEROT Anne

- *Senior advisor, TowerBrook Capital Partners*
- *Présidente du conseil d'administration de Technicolor*
- *Administratrice de sociétés, Capgemini, Edenred, Cellnex Telecom*
- *Ancienne présidente de Morpho (groupe Safran)*
- *Ancienne directrice générale de la GSMA, association mondiale des opérateurs mobiles (Londres)*
- *Ancienne élève de l'Ecole normale supérieure, docteur en intelligence artificielle, corps des mines*

D :

anne.bouverot@gmail.com

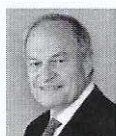

BOYON Michel

- *Avocat à la Cour, cabinet Jeantet et Associés*
- *Conseiller d'Etat honoraire*
- *Président d'Eurovisioni, festival international de cinéma et de télévision*
- *Président du conseil d'administration de l'Ecole des hautes études en sciences de l'information et de la communication (CELSA)*
- *Président de la commission de gestion de la caisse de retraites du personnel de la Comédie-Française*
- *Membre de l'Académie des sciences d'outre-mer*
- *Ancien président du Conseil supérieur de l'audiovisuel (CSA)*
- *Ancien élève de l'ENA*

B : Jeantet et Associés
11 rue Galilée
75116 PARIS

LDS
mboyon@jeantet.fr



BRACQ Céline

- *Co-fondatrice et directrice générale d'Odoxa (sondages)*
- *Ancienne directrice de BVA Opinion*
- *Intervenante sur France Info*
- *Diplômée de l'Institut d'études politiques de Paris*
- *Diplômée de l'Institut pratique de journalisme (IPJ)*

B : Odoxa
6 bis villa d'Alésia
75014 PARIS

TM
celine.bracq@odoxa.fr



BREZIN Antoine

- *Professeur à la faculté de médecine de l'université Paris Descartes*
- *Chef de service, centre d'ophtalmologie de l'Assistance Publique-Hôpitaux de Paris, hôpital Cochin*
- *Docteur en médecine, docteur ès sciences*

B : Hôpital Cochin
27 rue du Faubourg St-Jacques
75014 PARIS

LDS
FAX
antoine.brezin@aphp.fr



BRIENS Martin

- *Directeur du cabinet civil et militaire de la ministre des Armées*
- *Conseiller des affaires étrangères*
- *Ancien élève de l'ENA*
- *Diplômé de l'Institut d'études politiques de Paris*

B : Ministère des Armées
Hôtel de Brienne
14 rue Saint-Dominique
75700 PARIS SP 07

martin.briens@cabinet.defense.gouv.fr



BROS Valérie

- *Secrétaire générale de Plastic Omnium*
- *Membre du collège de l'Autorité de la concurrence*
- *Adjointe au maire du 16ème arrondissement de Paris en charge des finances et de l'urbanisme*
- *Conseillère référendaire à la Cour des comptes*
- *Ancienne élève de l'ENA*
- *Diplômée d'HEC, licenciée en droit, DESS de fiscalité internationale, diplômée de l'Institut d'études politiques de Paris*

B : Plastic Omnium
1 allée Pierre Burelle
92593 LEVALLOIS-PERRET CEDEX

LDS
valerie.bros@plasticomnium.com



BROSSARD Hervé

- *Chairman Europe, agence Sid Lee Paris (groupe Hakuhodo)*
- *Chairman international de l'Union des entreprises de conseil et achat média (UDECAM)*
- *Ancien président d'Omnicom Media Group (OMG) France*
- *Ancien vice-président de DDB Worldwide*
- *Licencié en droit*

B : Sid Lee Paris
7 rue de Paradis
75010 PARIS

hbrossard@sidlee.com



BURGUBURU Jean-Marie

- Avocat à la Cour
- Cabinet Burguburu Blamoutier Charvet Gardel & Associés
- Président d'honneur de l'Union internationale des avocats (UIA)
- Président d'honneur du Conseil national des barreaux (CNB)
- Ancien bâtonnier de l'Ordre des avocats de Paris
- Président de la Commission nationale consultative des droits de l'homme (CNCDH)
- Administrateur du Groupe Amaury
- Membre de la Commission indépendante sur les abus sexuels dans l'Eglise (CIASE)

B : Burguburu Blamoutier Charvet Gardel &
Associés
12 place Dauphine
75001 PARIS

FAX
bat.burguburu@bcga.fr



CADAIN Alexandre

- Co-fondateur et président-directeur général, Anima
- Co-fondateur et directeur, AI Commons
- Chair à la commission AI for Good de l'ONU
- Ambassadeur européen de la Fondation XPRIZE
- Professeur à HEC Paris, lead sur les Futurs de l'Economie
- Propriétaire d'une galerie d'art et d'un studio de production
- Diplômé d'HEC, ancien élève de l'Ecole normale supérieure (Ulm)

D :

TM ()
alexandre.cadain@gmail.com



CALMELS Virginie

- Présidente fondatrice de CVéducation, groupe d'enseignement supérieur des métiers d'aujourd'hui et de demain dans le domaine des industries créatives et du marketing digital dont la première école ouvrira ses portes en octobre 2020 à Boulogne-Billancourt sous la marque "FUTURAE"
- Présidente du conseil stratégique du groupe Oui Care et présidente d'honneur du fonds de solidarité Oui Care luttant contre les violences faites aux femmes
- Administrateur de la société Iliad (Free) et d'Assystem
- Présidente-fondatrice du mouvement DroiteLib'
- Conseillère régionale de Nouvelle-Aquitaine
- Diplômée de l'Ecole supérieure de commerce de Toulouse, diplômée d'expertise comptable et commissariat aux comptes, INSEAD-Advanced Management Program

D :

TM
v.calmels@showercompany.fr



CANINO Andrea

- Président du Conseil de Coopération Economique
- Président de Diplomacy for Prosperity Foundation (UK)
- Partenaire, ESIF-Europe Strategic Infrastructures Fund (private equity)
- Président exécutif de MC Partners
- Ancien délégué pour les investissements internationaux (Italie)
- Diplômé de l'Institut d'études politiques de Paris et de Harvard Business School

B : Conseil de Coopération économique
114 boulevard Haussmann
75008 PARIS

FAX
TM
chairman@s-europe.org



CAYLA Véronique

- Présidente du directoire d'Arte France
- Ancienne présidente du Centre national du cinéma et de l'image animée
- Ancien membre du Conseil supérieur de l'audiovisuel (CSA)

B : Arte France
8 rue Marceau
92785 ISSY-LES-MOULINEAUX CEDEX 9

LDS
LDS
FAX
veronique.cayla@arte.tv

B : Arte GEIE
4 quai Chanoine-Winterer
CS 20035
67080 STRASBOURG CEDEX

LDS
LDS



CHALENDAR Pierre-André de

- Président-directeur général de la Compagnie de Saint-Gobain
- Coprésident de la Fabrique de l'Industrie
- Président du conseil de surveillance de l'ESSEC Business School
- Ancien inspecteur des finances
- Diplômé de l'Essec
- Ancien élève de l'ENA

B : Compagnie de Saint-Gobain
Les Miroirs
18 avenue d'Alsace
92096 LA DEFENSE CEDEX

LDS
FAX
pierre-andre.dechalendar@saint-gobain.com



CHERTIER Dominique-Jean

- Président de la société de conseil Luskan strategy
- Administrateur d'Air France
- Administrateur de La Monnaie de Paris
- Ancien président de Pôle emploi

B : Luskan
57 avenue Théophile-Gautier
75016 PARIS

TM
dj.chertier@luskan.eu



CHEURF Achour Maurad

- Stratégie & Business développement / développement de projets de startup / TRUXTUN Capital
- CEO de Acheurf Groupe, société de conseil et développement en innovation sociale/stratégie d'impact sociétale/spécialiste des quartiers sensibles
- Chargé de mission auprès de Claude Bébéar
- Agent général d'assurances et de banque / Risk Manager Entreprise
- Formation universitaire du sport

B : Acheurf Groupe
3 quai des Carrières
94220 CHARENTON-LE-PONT

TM
am@acheurf.com



CLAVERANNE Benoît

- *Directeur général international et nouveaux marchés d'Axa, membre du comité de direction Groupe*
- *Ancien administrateur civil*
- *Ancien élève de l'ENA et de l'ENS Cachan*
- *Diplômé de l'Institut d'études politiques de Paris*

B : et nouveaux marchés
Axa
25 avenue Matignon
75008 PARIS

LDS
TM
benoit.claveranne@axa.com



CLEMENT Jérôme

- *Consultant (Culture & Conseil)*
- *Administrateur de Piasa (vente aux enchères)*
- *Conseiller municipal du Thoureil (Maine-et-Loire)*
- *Ancien président d'Arte*
- *Ancien président de la Fondation Alliance française*
- *Président du festival de cinéma "Premiers plans d'Angers"*
- *Ancien élève de l'ENA*

D :

FAX
jeromeclem@yahoo.fr

D :



CLUZEL Jean-Paul

- *JPC Conseil*
- *Président de l'Institut pour le financement du cinéma et des industries culturelles (IFCIC)*
- *Administrateur de l'Etablissement public du musée du Louvre*
- *Membre du comité d'éthique de Public Sénat*
- *Ancien président de l'Etablissement public de la Réunion des musées nationaux et du Grand Palais des Champs-Élysées*
- *Ancien président-directeur général de Radio France*
- *Ancien directeur de l'Opéra national de Paris*
- *Inspecteur général des finances honoraire*
- *Ancien élève de l'ENA*
- *Ancien élève de l'université de Chicago*

B : JPC Conseil
8 rue Aubriot
75004 PARIS

jeanpaul@jpcconseil.com



COHEN-SOLAL Jean-Martin

- Conseiller auprès du président de la Mutualité Française
- Président de l'association AMPP Viala
- Président fondateur de Dargia Conseils
- Administrateur de Ycap Asset Management, Matmut, Ociane-Matmut
- Co-fondateur d'Action contre la Faim
- Ancien conseiller de ministres de la Santé
- Docteur en médecine

B : Mutualité Française
255 rue de Vaugirard
75015 PARIS

LD
LDS
jmcs@mutualite.fr

B :

jmcs@dargia.fr



COHEN-TANUGI Laurent

- Avocat aux barreaux de Paris et New York
- Associé-gérant, Laurent Cohen-Tanugi Avocats
- Membre de l'Académie des technologies
- Diplômé de la Harvard Law School
- Ancien élève de l'Ecole normale supérieure

B : 20 boulevard des Invalides
75007 PARIS

FAX
TM
laurent.cohen-tanugi@cohen-tanugi.com



COLLIN Nathalie

- Directrice générale adjointe chargée du numérique et de la communication du groupe La Poste, membre du comité exécutif
- Membre du Conseil économique, social et environnemental
- Membre du Conseil national du numérique
- Ancienne présidente du directoire du groupe "Nouvel Observateur"
- Maîtrise de droit des affaires et fiscalité
- Diplômée de l'ESSEC

B : La Poste
CP B701
9 rue du Colonel Pierre Avia
75757 PARIS CEDEX 15

LDS
nathalie.collin@laposte.fr



COLMOU Yves

- Préfet détaché à l'Inspection générale de l'administration
- Ancien conseiller auprès du Premier ministre (Manuel Valls)
- Maîtrise de droit public
- DEA d'études politiques

B : Inspection générale de l'administration
40 avenue des Terroirs de France
75012 PARIS

yves.colmou@iga.interieur.gouv.fr



COLOMBANI Jean-Marie

- *Journaliste*
- *Ancien directeur du "Monde", ancien président du groupe Le Monde*
- *Président de JMC Media et de Slate.fr*
- *Président du comité éditorial et scientifique du mensuel "Pour l'Eco"*
- *Administrateur du Théâtre des Champs-Élysées*
- *Diplômé de l'Institut d'études politiques de Paris*

B : Slate.fr
73 rue Sainte-Anne
75002 PARIS



COMET Henri-Michel

- *Directeur général adjoint, secrétaire général et membre du comité exécutif du Groupe ADP-Aéroports de Paris*
- *Ancien préfet de la région Pays-de-la-Loire et de la région Auvergne-Rhône-Alpes*
- *Ancien élève de l'ENA*

B : Aéroports de Paris (ADP)
1 rue de France
BP 81007
95931 ROISSY CHARLES DE GAULLE
CEDEX

LDS
LDS
henri-michel.comet@aap.ir



COPÉ Jean-François

- *Avocat à la Cour, of counsel du cabinet Stehlin et Associés*
- *Maire de Meaux*
- *Président du club GenerationFrance.fr*
- *Ancien président de l'UMP*
- *Ancien ministre, ancien député*
- *Ancien élève de l'ENA*

B : Cabinet Stehlin et Associés
48 avenue Victor Hugo
75016 PARIS

jf.cope@stehlin-legal.com

B : Mairie
Place de l'Hôtel-de-Ville
77100 MEAUX CEDEX

LDS
jfcope@meaux.fr



CORNUT-GENTILLE Pierre

- *Avocat au barreau de Paris*
- *Fondateur et associé du cabinet French Cornut-Gentille*
- *Licencié en droit*
- *Maîtrise de gestion*

B : Cabinet French Cornut-Gentille
146 boulevard Haussmann
75008 PARIS

FAX
p.cornut-gentille@scpfrench.com



COUDERC Anne-Marie

- Présidente des conseils d'administration d'Air France-KLM et d'Air France
- Administratrice de Plastic Omnium, de Transdev Group et de Ramsay Santé
- Membre du Conseil économique, social et environnemental, présidente du groupe des entreprises
- Ancien ministre, ancien député

B : Air France-KLM

LDS
TM
amcouderc@airfranceklm.com



COURBIT Stéphane

- Président de Lov Group Invest

B : Lov Group Invest
5 rue François 1er
75008 PARIS

FAX
s.courbit@lovgroup.com



COURBOIN Kyril

- Président de J.P.Morgan France Bénélux Espagne Grèce Italie
- Master de finances de Cambridge University
- Diplômé de l'Ecole de commerce Solvay

B : J.P.Morgan France
14 place Vendôme
75001 PARIS

LD
LDS
kyril.courboin@jpmorgan.com



COURTECUISSÉ Matthieu

- Président et fondateur du cabinet de conseil en management Sia Partners
- Président de Syntec Conseil
- Administrateur de la start-up Big Moustache
- Diplômé de l'ENSAE

B : Sia Partners
12 rue Magellan
75008 PARIS

LD
TM U
matthieu.courtecuisse@sia-partners.com



COURTIAL Edouard

- Sénateur (LR) de l'Oise
- Conseiller politique des Républicains
- Conseiller du président de SIACI Saint-Honoré
- Ancien ministre, ancien député, ancien président du conseil départemental de l'Oise
- Maîtrise de gestion Paris-Dauphine et master ESSEC

B : Sénat
Palais du Luxembourg
Casier postal
75291 PARIS CEDEX 06

e.courtial@senat.fr



CUNEO Pierre

- *Vice-président stratégies services, Thales*
- *Président d'Opale Défense (titulaire du contrat de partenariat avec le ministère des Armées pour l'Hexagone Balard)*
- *Administrateur et trésorier de Rails et histoire, association d'histoire du chemin de fer et du transport guidé*
- *Inspecteur des finances*
- *Ancien élève de l'ENA*
- *Diplômé de l'Institut d'études politiques de Paris*
- *Diplômé de l'Ecole nationale de la statistique et des études économiques (ENSAE)*

B : Thales SA
Tour Carpe Diem
31 place des Corolles
Paris La Défense
92098 COURBEVOIE

LDS '
TM '
pierre.cuneo@thalesgroup.com



DANON Laurence

- *Présidente Primerose SAS*
- *Administratrice d'Amundi, Gecina, TF1, Groupe Bruxelles Lambert*
- *Membre de l'Académie des technologies*
- *Ingénieur en chef des mines*
- *Agrégée de sciences physiques*
- *Ancienne élève de l'Ecole normale supérieure*

B : 30 boulevard Victor-Hugo
92220 NEUILLY-SUR-SEINE

TM
laurence.arnaud.danon@gmail.com



DARCOS Laure

- *Sénatrice (LR) de l'Essonne*
- *Conseillère départementale de l'Essonne*
- *Porte-parole du mouvement "Libres !" (Valérie Pécresse)*
- *Certificat administrateur de sociétés IFA/Sciences Po*

B : Sénat
Palais du Luxembourg
Casier postal
75291 PARIS CEDEX 06

l.darcos@senat.fr



DARCOS Xavier

- *Chancelier de l'Institut de France*
- *Membre de l'Académie française*
- *Ancien secrétaire perpétuel de l'Académie des sciences morales et politiques*
- *Président de la fondation Sanofi Espoir*
- *Inspecteur général honoraire de l'éducation nationale*
- *Membre de l'Académie des sciences d'outre-mer*
- *Ancien ministre, ancien sénateur*
- *Agrégé de lettres classiques*
- *Docteur d'Etat ès lettres et ès sciences humaines*

B : Institut de France
23 quai de Conti
75006 PARIS

LDS
xavier.darcos@institut-de-france.fr

B : Fondation Sanofi Espoir
262 boulevard Saint-Germain
75007 PARIS

LDS



DARD Guillaume

- *Président-directeur général de Montpensier Finance*
- *Vice-président de l'Association française de gestion financière (AFG)*
- *Président du club Essec Finance Banque et Assurance*
- *Diplômé de l'Essec*
- *DEA d'économie monétaire (Paris IX Dauphine)*

B : Montpensier Finance
58 avenue Marceau
75008 PARIS

FAX
secretariat@monpensier.com



DARDEL Frédéric

- *Conseiller spécial de la ministre de l'Enseignement supérieur, de la Recherche et de l'Innovation*
- *Ancien président de l'Université Paris Descartes*
- *Docteur en biologie cellulaire et moléculaire*
- *Ancien élève de l'Ecole polytechnique*

B : Ministère de l'Enseignement supérieur
de la Recherche et de l'Innovation
21 rue Descartes
75005 PARIS

frederic.dardel@recherche.gouv.fr

B :

frederic.dardel@parisdescartes.fr



DARNAT Christian

- *Président fondateur de Alphée Consulting (expertises en économie, finance et géopolitique)*
- *Membre du bureau exécutif de LaREM, président de son association de financement*
- *Président du think et media tank géopolitique Voices !*
- *Ancien directeur général de BNP Paribas Asset Management*
- *Président honoraire de l'EFAMA (European Funds and Asset Management Association)*
- *DEA d'économie et finance (Paris Dauphine)*

D :

TM
c.darnat@orange.fr



DAVIN Jean-Paul

- *Directeur associé, Lysios Public Affairs*
- *Préfet honoraire*

B : Lysios Public Affairs
229 boulevard Saint-Germain
75007 PARIS

LDS
FAX
TM
jpa@lysios.com



DEAU Thierry

- *Fondateur, président-directeur général de Méridiam Infrastructure*
- *Président de Finance for Tomorrow, Paris Europlace*
- *Expert financier au sein du comité d'investissement du Fonds européen pour les investissements stratégiques (FEIS)*
- *Ancien directeur général exécutif d'Egis Projects (Groupe Caisse des dépôts et consignations)*
- *Président de Ponts Alumni*
- *Ingénieur civil des ponts et chaussées*

B : Meridiam Infrastructure
4 place de l'Opéra
75002 PARIS

LD
LDS
FAX
t.deau@meridiam.com



DEBON Marie-Ange

- *Ancienne directrice générale de Suez en charge de la France, Italie, Europe Centrale et Orientale, membre du comité exécutif*
- *Présidente des comités d'audit de TechnipFMC et d'Arkema*
- *Administratrice de la Française des jeux-FDJ*
- *Vice-présidente de MEDEF International*
- *Ancienne conseillère référendaire à la Cour des comptes*
- *Ancienne élève de l'ENA*
- *Diplômée d'HEC*

B : Suez
Tour CB21
16 place de l'Iris
92040 PARIS-LA-DEFENSE CEDEX

LDS
marie-ange.debon@suez.com



DELAPALME Nathalie

- *Directeur exécutif et administrateur de la Fondation Mo Ibrahim*
- *Administrateur de Pierre Fabre SA, des Etablissements Maurel & Prom, de EBI SA (Ecobank International, de SEPLAT Petroleum Development Company Plc (Nigeria)*
- *Membre du conseil exécutif du Forum de Paris sur la Paix (Paris Peace Forum)*
- *Membre du comité directeur de la revue "Commentaire"*
- *Membre du conseil de l'IFRI-Institut français des relations internationales et de ICG-International Crisis Group*
- *Diplômée de l'Institut d'études politiques de Paris et DEA d'économie appliquée*

B : Mo Ibrahim Foundation
3rd Floor North
35 Portman Square
Londres W1H 6LR
ROYAUME-UNI

+
TM +
delapalme.n@moibrahimfoundation.org



DELATTRE François

- *Secrétaire général du ministère de l'Europe et des Affaires étrangères*
- *Ancien ambassadeur à Washington, aux Nations Unies et au Canada*
- *Ministre plénipotentiaire*
- *Ancien élève de l'ENA*
- *Diplômé de l'Institut d'études politiques de Paris*

D : Ministère de l'Europe et des Affaires
Etrangères
37 quai d'Orsay
75700 PARIS 07 SP

LDS
francois.delattre@diplomatie.gouv.fr



DELMAS Philippe

- *Président de PhD Associates*
- *Ancien conseiller référendaire à la Cour des comptes*
- *Ancien élève de l'ENA et de l'ENSAE*

B : PhD Associates
95 boulevard Raspail
75006 PARIS

phdelmas@phdelmas.com



DEMAROLLE Alain

- *Président du conseil de surveillance du Groupe MCS-D50*
- *Président du conseil d'administration de My Money Bank*
- *Président du conseil d'administration de la Banque Esperito Santo et de la Vénitie*
- *Directeur général France, Belgique, Luxembourg, Cerberus Global Investment Advisors, LLC*
- *Président de Alura Capital*
- *Ancien inspecteur des finances*
- *Diplômé de l'Essec et de l'Institut d'études politiques de Paris*
- *DEA de philosophie politique*
- *Ancien élève de l'ENA*

B : MCS-D50
256 bis rue des Pyrénées
CS 92042
75970 PARIS CEDEX 20

LDS
TM

B : My Money Bank
Tour Europlaza
20 avenue André-Prothin
92063 PARIS LA DEFENSE CEDEX

LDS
TM
alain.demarolle@mymoneybank.fr

B : Alura Capital

alain@aluracap.com



DENIS Marie-Laure

- *Présidente de la Commission nationale de l'informatique et des libertés (CNIL)*
- *Ancienne membre du Conseil supérieur de l'audiovisuel (CSA) et de l'Autorité de régulation des communications électroniques et des postes (ARCEP)*
- *Conseillère d'Etat*
- *Ancienne élève de l'ENA*
- *Diplômée de l'Institut d'études politiques de Paris, licenciée en droit*

D :

LDS
LDS
mldenis@cnil.fr



DEREZ Thierry

- *Président-directeur général de Covéa*
- *Président et directeur général de la Garantie mutuelle des fonctionnaires-GMF*
- *Président-directeur général de Maaf Assurances*
- *Président de MMA*
- *Administrateur Renault*
- *Avocat, ancien secrétaire de la Conférence*

B : Covéa
86 rue Saint-Lazare
CS 10020
75320 PARIS CEDEX 09

LD ()
LDS
FAX
thierry.derez@covea.fr



DESSERTINE Philippe

- Professeur à l'Institut d'administration des entreprises (Paris 1-Panthéon Sorbonne)
- Directeur de l'Institut des hautes finances
- Président du comité prospective du Comité 21 (réseau pluri-acteurs du développement durable en France)
- Ancien membre de la commission Juppé-Rocard du grand emprunt
- Ancien membre du Haut Conseil des finances publiques
- Vice-président du Cercle Turgot
- Diplômé de l'Institut d'études politiques de Bordeaux, maîtrise en droit, DESS de gestion, DEA de finance, doctorat de sciences de gestion

B : IAE de Paris-Sorbonne
21 rue Broca
75006 PARIS

TM
dessertine.iae@univ-paris1.fr



DEVEDJIAN Thomas

- Directeur général adjoint d'Eramet, en charge des finances et du numérique
- Ancien administrateur civil
- Ancien élève de l'ENA
- Diplômé de l'Institut d'études politiques de Paris, diplômé d'HEC, licencié en droit (Paris X Nanterre)

B : Eramet
10 boulevard de Grenelle
CS 63205
75015 PARIS

LDS
LDS
thomas.devedjian@eramet.com

D :

thomas.devedjian@gmail.com



DEWOST Philippe

- Senior advisor auprès de dirigeants, de startups, et de fonds d'investissements
- Conférencier bilingue (technologies, intelligence artificielle, blockchain, souveraineté numérique)
- Ancien directeur de l'innovation et de la prospective du Groupe VINCI (Programme Leonard)
- Ancien directeur adjoint des Investissements d'avenir, en charge de l'économie numérique à la Caisse des dépôts
- Cofondateur de Wanadoo
- Ingénieur en chef du corps des mines, ancien élève de l'Ecole normale supérieure (Ulm), MBA du Collège des ingénieurs, diplômé de l'Ecole nationale supérieure des télécommunications-ENST

B : Phileos Consulting

TM
pdewost@phileos.eu

D :



DISTINGUIN Stéphane

- *Fondateur et président de l'agence d'innovation Fabernovel*
- *Président de la Grande Ecole du Numérique*
- *Ancien président de Cap Digital*
- *Président d'ESCP Europe Alumni*
- *Diplômé de l'ESCP Europe*

B : Fabernovel
44-48 rue Saint-Lazare
75009 PARIS

LDS C.
stephane.distinguin@fabernovel.com



DJEBBARI Jean-Baptiste

- *Secrétaire d'Etat aux Transports*
- *Ancien député (LREM) de Haute-Vienne*
- *Responsable de la stratégie et du financement de La République en Marche*
- *Ancien cadre dirigeant et directeur des opérations aériennes de la compagnie Jetfly*
- *Ancien commandant de bord et instructeur*
- *Diplômé de l'Ecole nationale de l'aviation civile (ENAC)*

B : Secrétariat d'Etat aux Transports
Hôtel Le Play
40 rue du Bac
75700 PARIS

LDS
secretariat.djebbari@transports.gouv.fr



DORLAND-CLAUZEL Claire

- *Propriétaire récoltant, Château La Tuilière vignoble*
- *Ancien directeur des marques, relations extérieures, cartes & guides, développement durable, membre du comité exécutif du Groupe Michelin*
- *Administrateur de Crédit Agricole Corporate & Investment Bank*
- *Ancienne élève de l'ENA*
- *Docteur en géographie*

B : Château La Tuilière
33710 SAINT CIERS DE CANESSE

claire.dorland-clauzel@vignes-secretes.com



DUCASSE Alain

- *Président d'Alain Ducasse Entreprise-Hospitalité-Restaurant-Formation-Conseil-Edition*
- *Chef des cuisines de l'Hôtel Meurice et de l'Hôtel Plaza Athénée*
- *Président de Femmes en Avenir*
- *Président de la classe Cuisine-Gastronomie du concours "un des Meilleurs Ouvriers de France"*
- *Président du Collège Culinaire de France*
- *Membre du Comité Colbert*
- *Membre du conseil stratégique pour l'attractivité et l'emploi de la région Ile-de-France*
- *Co-président du Paris Food Forum (2020)*

B : Hôtel Plaza Athénée
25 avenue Montaigne
75008 PARIS

LDS
caroline.briens@alain-ducasse.com

B : Ducasse Paris
Bords de Seine 1
3 esplanade du Foncet
92441 ISSY-LES-MOULINEAUX CEDEX



DUFOUR François

- *Président du Groupe Play Bac ("Les Incollables", "Le collège du futur")*
- *Rédacteur en chef co-fondateur de "Le Petit Quotidien", "Mon Quotidien", "L'ACTU", "L'ECO", "Clarify"*
- *Membre du conseil d'administration de World Association of Newspapers and News Publishers/WAN-IFRA*
- *Diplômé de l'Institut d'études politiques de Paris*

B : Play Bac Presse
14bis rue des Minimes
75003 PARIS

LDS
TM
f.dufour@playbac.fr



DUFOURCQ Nicolas

- *Directeur général de Bpifrance*
- *Membre du comité exécutif de la Caisse des dépôts*
- *Président du conseil de surveillance de StMicroelectronic*
- *Administrateur Orange, Euler Hermes Group*
- *Inspecteur général des finances*
- *Ancien élève de l'ENA*
- *Diplômé d'HEC*

B : Bpifrance
27-31 avenue du Général Leclerc
94710 MAISONS-ALFORT CEDEX

LDS
nicolas.dufourcq@bpifrance.fr



DUHAMEL Olivier

- *Président de la Fondation nationale des sciences politiques (Sciences Po)*
- *Professeur émérite des universités à Sciences Po Paris*
- *Chroniqueur à LCI*
- *Editorialiste à Europe 1, créateur et coprésentateur de "Médiapolis"*
- *Fondateur et codirecteur de la revue "Pouvoirs" (études constitutionnelles et politiques) aux éditions du Seuil*
- *Directeur de la collection "A savoir" aux éditions Dalloz*
- *Directeur de la collection "Ca fait débat" aux éditions First*
- *Ancien député européen, membre de la Convention*
- *Président de l'association Le Siècle*
- *Agrégé des facultés de droit*

B : FNSP
27 rue Saint-Guillaume
75337 PARIS CEDEX 07

LDS



DULAC Fabienne

- *Directrice générale adjointe d'Orange, chargée d'Orange France, membre du comité exécutif Groupe*
- *Administratrice de L'Oréal*
- *Diplômée de l'Institut d'études politiques (IEP) de Paris, maîtrise d'histoire et lettres modernes*

B : Orange France
1 avenue Nelson Mandela
94100 ARCUEIL

LDS
TM
fabienne.dulac@orange.com



DUMAZY Bertrand

- *Président-directeur général d'Edenred*
- *Administrateur de Neoen, Terreal*
- *Diplômé de l'Ecole supérieure de commerce de Paris (ESCP Europe), MBA Harvard Business School*

B : Edenred
Immeuble Colombus
178-180 boulevard Gabriel Péri
92240 MALAKOFF

LD
bertrand.dumazy@edenred.com



DUMONTET Jean-Marc

- *Président de JMD Production*
- *Propriétaire de Bobino, du Théâtre Antoine, du Comedia, du Point Virgule, du Grand Point Virgule, du Sentier des Halles*
- *Président des Molières*
- *Producteur d'artistes et de spectacles*
- *Diplômé de l'Institut d'études politiques de Bordeaux*

B : JMD Production
7 bis rue de Monceau
75008 PARIS

TM
jmd@jmdprod.com



DUPONT Philippe

- *Président de DPH Conseil*
- *Senior advisor Alvarez & Marsal*
- *Trésorier de la Fondation de France*
- *Ancien président du Groupe Banque Populaire*
- *Ancien président du conseil de BPCE*

B : Alvarez & Marsal
15 rue de Laborde
75008 PARIS

LDS



DUROUX Axel

- *Senior partner de Brunswick, responsable du bureau de Paris*
- *Président du conseil de surveillance d'Euro Disney*
- *Ancien président du directoire de RTL*
- *DEA de droit et de sciences politiques*
- *DESS de l'Institut français de presse*

B : Brunswick
69 boulevard Haussmann
75008 PARIS

aduroux@brunswickgroup.com



DUSSART Catherine

- *Productrice de films*
- *Gérante de CDP Productions*
- *Consultante pour le Doha Film Institute*
- *Administratrice de TFI*

B : CDP Productions
25 rue Gambetta
92100 BOULOGNE-BILLANCOURT

cdp@cdpproductions.com



DUVAL Alexis

- *Président du directoire de Tereos*
- *Diplômé d'HEC*

B : Tereos
12-14 rue Médéric
75017 PARIS

LDS
adual@tereos.com



EMIÉ Bernard

- *Directeur général de la sécurité extérieure*
- *Ancien ambassadeur en Algérie, au Royaume-Uni, en Turquie, au Liban, en Jordanie*
- *Ancien directeur Afrique du Nord et du Moyen-Orient au ministère des Affaires étrangères*
- *Ancien conseiller diplomatique adjoint du Président de la République (Jacques Chirac)*
- *Ministre plénipotentiaire hors classe*
- *Ancien élève de l'ENA*
- *Diplômé de l'Institut d'études politiques de Paris*

B : Ministère des Armées
Case 51 - AP 100
1 place Joffre
75700 PARIS SP 07

LDS
sp.dirgen@mgn.ir



ERNOTTE CUNCI Delphine

- *Présidente de France Télévisions*
- *Présidente-directrice générale de France Télévisions Publicité*
- *Présidente de TV5 Monde*
- *Vice-présidente de l'Union européenne de Radio-Télévision (UER)*
- *Administratrice de Suez*
- *Présidente du conseil d'administration de l'Ecole nationale supérieure de la photographie*
- *Administratrice du 104-Centquatre, centre de création artistique*
- *Présidente du conseil d'administration de CentraleSupélec*
- *Diplômée de l'Ecole Centrale de Paris*

B : France Télévisions
7 esplanade Henri-de-France
75907 PARIS CEDEX 15

LDS
delphine.ernotecunci@francetv.fr



FALQUE-PIERROTIN Isabelle

- *Conseillère d'Etat*
- *Préfiguratrice de l'Autorité nationale des jeux (ANJ)*
- *Présidente du comité scientifique et éthique de la plateforme Parcoursup*
- *Membre du comité des parrains des Bernardins*
- *Ancienne présidente de la Commission nationale de l'informatique et des libertés (CNIL)*
- *Ancienne déléguée générale du Forum des droits sur l'internet*
- *Ancienne directrice adjointe du cabinet du ministre de la Culture et de la Communication (Jacques Toubon)*
- *Ancienne élève de l'ENA*
- *Diplômée d'HEC*
- *Institut Multi-médias*

B : Conseil d'Etat
1 place du Palais-Royal
75100 PARIS CEDEX 01

LD
isabelle.falque-pierrotin@conseil-etat.fr



FALQUE-PIERROTIN Thierry

- Associé et directeur général, Vulcain
- Ancien directeur général, Darty plc
- Diplômé de l'Essec
- Diplômé de l'Institut d'études politiques de Paris

B : Vulcain
40 avenue Hoche
75008 PARIS

FAX
TM
thierry.falque-pierrotin@vulcain.eu



FARANDOU Jean-Pierre

- Président-directeur général de la SNCF
- Diplômé de l'Ecole nationale supérieure des mines de Paris

B : SNCF
Campus
2 place aux Etoiles
93633 LA PLAINE SAINT DENIS CEDEX

LDS
jean-pierre.farandou@sncf.fr



FAURE Pascal

- Directeur général de l'Institut national de la propriété industrielle (INPI)
- Ancien directeur général des entreprises au ministère de l'Economie et des Finances
- Ingénieur général des mines
- Ancien élève de l'Ecole polytechnique

B : Directeur général
INPI
15 rue des Minimes
CS 50001
92677 COURBEVOIE CEDEX

LDS
pfaure@inpi.fr



FEFFER Marc-André

- Membre de la Commission des participations et des transferts
- Président de Transparency International France
- Ancien directeur général adjoint de La Poste
- Ancien maître des requêtes au Conseil d'Etat
- Ancien élève de l'ENA

D :

marc-andre.feffere@laposte.net



FERRAND Carole

- Directrice financière de Capgemini, membre du comité de direction générale et du comité exécutif
- Administratrice FNAC Darty
- Membre fondateur et présidente d'honneur de Terra Nova
- Diplômée d'HEC

B : Capgemini
11 rue de Tilsitt
75017 PARIS

LD
LDS
TM
carole.ferrand@capgemini.com



FIELD Michel

- Directeur à France Télévisions, en charge de la culture et du spectacle vivant
- Coresponsable du label culturel "Culture Prime" (France Télévisions, Radio France, France Médias Monde, Institut national de l'audiovisuel-INA, Arte France et TV5 Monde)
- Agrégé de philosophie, écrivain, essayiste

B : France Télévisions
7 esplanade Henri-de-France
75907 PARIS CEDEX 15

LDS
michel.field@francetv.fr



FIEVET Antoine

- Président-directeur général de BEL
- Membre du directoire d'Unibel
- Diplômé de l'institut supérieur de gestion (ISG) et de Paris VI Assas

B : BEL
2 allée de Longchamp
92150 SURESNES

LDS
afievet@unibel.fr



FILIPPI Charles-Henri

- Associé-gérant de Lazard
- Co-président non-exécutif de la banque d'affaires de Lazard en France
- Ancien président de Citigroup France
- Administrateur Nexity
- Président de la Fondation pour l'Opéra Comique
- Ancien inspecteur des finances
- Ancien élève de l'ENA

B : Lazard
121 boulevard Haussmann
75008 PARIS

LDS
charles-henri.filippi@lazard.com



FORGES Sylvain de

- Président du conseil de surveillance de Spread Research (agence de notation)
- Censeur de Siparex SA
- Administrateur de The Shift Project
- Ancien élève de l'ENA
- Ancien élève de l'Ecole polytechnique

D :

TM
sylv.de.forges@gmail.com



FRAIDENRAICH Pierre

- Associé en charge de la stratégie et des développements de la chaîne BSmart TV
- Ancien directeur général de BFM Business
- Ancien directeur général d'i-Télé
- Fondateur d'Infosport
- Diplômé de la Sorbonne, information et communication

D :

fraidenraich@gmail.com



FRATACCI Stéphane

- *Directeur général de la Chambre de commerce et d'industrie de Paris Ile-de-France*
- *Ancien directeur de cabinet du ministre d'Etat, ministre de l'Intérieur (Gérard Collomb)*
- *Conseiller d'Etat*
- *Ancien élève de l'ENA*
- *Diplômé d'HEC*

B : CCI Paris Ile-de-France
27 avenue de Friedland
75382 PARIS CEDEX 08

LD
LDS
sfratacci@cci-paris-idf.fr



FREROT Antoine

- *Président-directeur général de Veolia*
- *Coprésident du comité stratégique franco-colombien*
- *Président de l'Institut de l'entreprise*
- *Membre du conseil artistique des musées nationaux*
- *Ingénieur des ponts et chaussées*
- *Docteur en sciences et techniques de l'environnement*
- *Ancien élève de l'Ecole polytechnique*

B : Veolia
30 rue Madeleine Vionnet
93300 AUBERVILLIERS

LDS
antoine.ferot@veolia.com

B : Julie Sescosse



GARDNER Anthony

- *Senior counsel Sidley Austin LLP*
- *Senior advisor Brunswick Group*
- *Ambassadeur des Etats-Unis auprès de l'Union européenne (2014-2017)*
- *BA administration Harvard, MPHIL relations internationals Oxford, JD Columbia Law School, maîtrise en finances London Business School*

B : Sidley Austin LLP
Woolgate Exchange 25
Basinghall Street
Londres EC2V 5HA
ROYAUME-UNI

LDS +
anthony.gardner@sidley.com

B :

agardner@brunswickgroup.com

D :



GERARD Patrick

- *Directeur de l'Ecole nationale d'administration*
- *Conseiller d'Etat*
- *Ancien recteur de l'académie de Paris*
- *Maire honoraire de Vincennes*
- *Diplômé de l'Institut d'études politiques de Paris, docteur en droit, agrégé des facultés de droit*

B : ENA
1 rue Sainte-Marguerite
67080 STRASBOURG CEDEX

LDS

patrick.gerard@ena.fr



GIRARD Jean-Philippe

- *Président-directeur général d'Eurogerm*
- *Président de la Place financière Bourgogne-Franche Comté*
- *Président du Comité Sully*
- *Président de Rubis Capital*
- *Président du Cercle Entrepreneurs et Territoires*

B : Eurogerm
Parc d'activités bois Guillaume
2 rue Champ Doré
21850 SAINT-APPOLINAIRE

jpgirard@eurogerm.com



GIULLY Eric

- *Gérant de Holding EG*
- *Président de CLAI, Corporate advocacy*
- *Ancien président de l'Association French Lines*
- *Maître des requêtes au Conseil d'Etat honoraire*
- *Ancien élève de l'ENA*

B : Holding EG
169 boulevard du Montparnasse
75006 PARIS

TM
eric.giully@gmail.com

B : CLAI
12 bis place Henri Bergson
75008 PARIS

FAX
eric.giully@clai2.com



GIULIANI Jean-Dominique

- *Président de la Fondation Robert Schuman*
- *Président de l'Institut libre d'étude des relations internationales (ILERI)*
- *Président de J-DG.COM*
- *Membre du conseil de surveillance d'Arte France et de Arte -GEIE*
- *Maître des requêtes au Conseil d'Etat (démissionnaire)*
- *Diplômé de l'Institut d'études politiques et de la faculté de droit d'Aix-en-Provence*

B : Fondation Robert Schuman
203 bis boulevard Saint-Germain
75007 PARIS

LDS

jd.giuliani@robert-schuman.eu

B : ILERI
20bis jardins Boieldieu
92071 PUTEAUX



GOSSET-GRAINVILLE Antoine

- Associé fondateur du cabinet BDGS Associés
- Avocat à la Cour
- Administrateur, vice-président FNAC Darty, administrateur AXA et Compagnie des Alpes
- Ancien directeur adjoint du cabinet du Premier ministre (François Fillon)
- Inspecteur général des finances

B : BDGS Associés
51 rue François 1er
75008 PARIS

LDS '
FAX
gosset-grainville@bdgs-associes.com



GRANGÉ CABANE Alain

- Président exécutif de la société Armelade (conseil et services aux entreprises)
- Président de l'Ecole alsacienne
- Réviseur de la déontologie publicitaire-Autorité de régulation professionnelle de la publicité (ARPP)
- Administrateur et ancien président de la FEBEA (Fédération des Entreprises de la Beauté)
- Président d'honneur de la Confédération Française des Métiers d'Art (CFMA)
- Médiateur et arbitre agréé par la Chambre de commerce
- Co-fondateur et président d'honneur d'Admical (mécénat)
- Administrateur de la Fondation SNCF
- Responsable de Conseil Carrières de l'Association des anciens élèves de l'ENA
- Maître des requêtes honoraire au Conseil d'Etat
- Ancien élève de l'ENA

D :

alainc2@gmail.com



GRENIER Rémi

- Gérant de la société de conseil Moulins de Pocancy
- Administrateur de Médecins Sans Frontières
- Juge au tribunal de commerce de Paris
- Ancien président et CEO d'Allianz Partners/Allianz Global Assistance
- Diplômé d'HEC
- Docteur en droit
- Diplômé d'expertise-comptable
- Membre de l'Institut des actuaires

B : Tribunal de commerce de Paris
1 quai de Corse
75004 PARIS

TM
remi.grenier@neut.ir



GRIVET Jérôme

- Membre du comité de direction et du comité exécutif de Crédit Agricole SA
- Directeur général adjoint, chargé des finances de Crédit Agricole SA
- Ancien inspecteur des finances
- Diplômé de l'Essec et de l'Institut d'études politiques de Paris
- Ancien élève de l'ENA

B : Crédit Agricole
12 place des Etats-Unis
92120 MONTROUGE CEDEX

LDS
jerome.grivet@credit-agricole-sa.fr

D :



GUILLAUME Marc

- Secrétaire général du Gouvernement
- Codirecteur de la revue "Pouvoirs"
- Vice-président de l'association Le Siècle
- Conseiller d'Etat
- Ancien élève de l'ENA

B : Secrétariat général du Gouvernement
Hôtel Matignon
57 rue de Varenne
75700 PARIS

LDS
marc.guillaume@sgg.pm.gouv.fr



GUILLOU Marion

- Conseillère d'Etat en service extraordinaire
- Présidente du conseil d'administration d'Agreenium
- Membre du Haut Conseil pour le climat
- Membre de l'Académie des sciences d'outre-mer
- Membre du conseil de l'ordre national de la Légion d'honneur
- Ancienne élève de l'Ecole polytechnique
- Ingénieur général des ponts, des eaux et des forêts honoraire
- Docteur en physico-chimie des biotransformations

B : Agreenium
42 rue Scheffer
75116 PARIS

LDS
marion.guillou@agreenium.fr

B : Conseil d'Etat
1 place du Palais-Royal
75100 PARIS CEDEX 01

marion.guillou@conseil-etat.fr



GUILLOUARD Catherine

- *Présidente-directrice générale de la RATP*
- *Administratrice d'Airbus SE*
- *Ancienne administratrice civile*
- *Ancienne élève de l'ENA*
- *Licence en droit, maîtrise de sciences politiques, diplômée de l'Institut d'études politiques de Paris, DESS de droit communautaire*

B : RATP
54 quai de la Rapée
75599 PARIS CEDEX 12

LDS
LDS
catherine.guilouard@ratp.fr



HARARI BAULIEU Simone

- *Présidente d'Effervescence Productions*
- *Fondatrice de la Fondation Vivre longtemps*
- *Ancienne élève de l'ENA*

B : Effervescence Productions
80 avenue Marceau
75008 PARIS

LDS
FAX
TM
sharari@effervescencegroupe.com



HASSAN Jean-Claude

- *Conseiller d'Etat*
- *Membre du collège de l'Autorité des marchés financiers*
- *Membre du collège de l'Autorité des normes comptables*
- *Ancien élève de l'ENA*
- *Agrégé des sciences économiques et sociales*
- *Ancien élève de l'Ecole normale supérieure*

B : Conseil d'Etat
Place du Palais-Royal
75100 PARIS 01 SP

LD
jean-claude.hassan@conseil-etat.fr



HATAMI Homayoun

- *Directeur général de McKinsey en France*
- *Membre du Shareholders Council (conseil d'administration) de McKinsey à l'échelle mondiale*
- *Ancien administrateur du Massachusetts Institute of Technology (MIT)*
- *Diplômé de l'Ecole centrale de Paris*
- *MBA de MIT Sloan School of Management (lauréat du Seley Scholarship)*

B : McKinsey France
90 avenue des Champs-Élysées
75008 PARIS

LD
TM
Homayoun_Hatami@mckinsey.com



HAZAN Adeline

- Contrôleur général des lieux de privation de liberté
- Ancienne présidente du Syndicat de la magistrature
- Ancien maire de Reims
- Ancien député européen
- Magistrat
- Maîtrise de droit privé, diplômée de l'Institut de criminologie

B : Contrôleur général des lieux
de privation de liberté
16-18 quai de la Loire
75019 PARIS



HELIAS Hervé

- Président du directoire de Mazars S.A.
- Président du conseil de gérance du groupe Mazars
- Commissaire aux comptes et expert-comptable
- Diplômé d'HEC

B : Mazars S.A.
61 rue Henri Regnault
92075 PARIS LA DEFENSE CEDEX

LDS
LDS
FAX
herve.helias@mazars.fr



HERREWYN Jean-Michel

- Partner SystemiQ (société dédiée aux challenges "systémiques")
- Président fondateur de fWE (développement d'infrastructures liées au domaine de l'eau)
- Ancien membre du comité exécutif de Veolia Environnement
- Ancien élève de l'Ecole polytechnique
- Ancien élève de l'ENA

B : SystemiQ
11 rue Perdonnet
75010 PARIS

TM
jean-michel.herrewyn@systemiq.earth



HETZEL Patrick

- Député (LR) du Bas-Rhin, membre de la commission des finances, de l'économie générale et du contrôle budgétaire
- Vice-président du groupe Les Républicains
- Membre de l'Assemblée parlementaire franco-allemande
- Membre de l'équipe thématique des Républicains, en charge de l'éducation et de la recherche
- Secrétaire général de Force Républicaine
- Ancien recteur d'académie
- Président du conseil d'administration de l'EM Strasbourg Business School
- Professeur à l'université Panthéon-Assas
- Agrégé des facultés de droit (gestion)
- Docteur es sciences de gestion

B : Assemblée nationale
Palais Bourbon
Casier postal
75355 PARIS CEDEX 07 SP

LDS
phetzel@assemblee-nationale.fr



HOUZE Philippe

- *Président du directoire du groupe Galeries Lafayette*
- *Administrateur référent de Carrefour*
- *Administrateur de HSBC France*
- *Administrateur de l'INSEAD et président du Conseil France de l'INSEAD*
- *Président de ESCP Europe*
- *MBA INSEAD*

B : Galeries Lafayette
40 boulevard Haussmann
75009 PARIS

LDS
FAX
phouze@galerieslafayette.com



HUBY Hélène

- *Vice-présidente, directrice adjointe du programme Orion-ESM chez Airbus Defence & Space, véhicule spatial développé en partenariat entre les Etats-Unis et l'Europe pour transporter les astronautes sur la Lune et au-delà*
- *Associée-fondatrice de Global Space Ventures, société d'investissement dans les startups spatiales Europe-Etats-Unis-Chine*
- *Administratrice civile*
- *Ancienne élève de l'ENA*
- *Diplômée de l'Institut d'études politiques de Paris, ancienne élève de l'Ecole normale supérieure (Ulm)*

B : Airbus Defence & Space
Airbus Allee 1
28199 Bremen
ALLEMAGNE

TM +
helene.huby@airbus.com

D :



HUDRY Pierre

- *Partner et co-gérant, Goldman Sachs Paris Inc. et Cie, directeur des activités de banque d'affaires pour la France, la Belgique et le Luxembourg*
- *Diplômé de l'Ecole nationale supérieure des télécommunications*
- *Ingénieur du corps des mines*
- *Ancien élève de l'Ecole polytechnique*

B : Goldman Sachs Paris Inc. et Cie
5 avenue Kléber
75116 PARIS

LDS
LDS
FAX
TM
pierre.hudry@gs.com



HUYBRECHTS Jacques

- *Co-fondateur et associé de la société CHK (la Cité de la Réussite, l'Université de la Terre, le Forum des Idées Economiques, le Forum de l'Ecrit, Talents des Cités) et fondateur du réseau Entrepreneurs d'avenir*
- *Maîtrise en économie et gestion, DESS en droit et administration audiovisuelle (Paris I Sorbonne)*

B : CHK-Entrepreneurs d'avenir
Cité de la réussite
13 rue de Grenelle
75007 PARIS

FAX
TM
jhuybrechts@chk.fr



IDRAC Anne-Marie

- *Haute représentante pour le développement des véhicules autonomes*
- *Présidente de France Logistique*
- *Présidente honoraire de la SNCF, ancienne présidente de la RATP*
- *Senior advisor, Sia Partners*
- *Administrateur de la Compagnie de Saint-Gobain, Bouygues, Total, Air France-KLM, Sanef (Abertis)*
- *Administrateur d'ICC France-Comité français de la Chambre de commerce internationale*
- *Présidente du conseil stratégique de l'Ecole d'affaires publiques de Sciences Po Paris*
- *Ancien ministre, ancien député*
- *Ancienne élève de l'ENA*

B : Ministère chargée des Transports
Haute représentante
244 boulevard Saint-Germain
75007 PARIS

LDS
LDS
anne-marie.idrac@developpement-
durable.gouv.fr



ISRAEL Stéphane

- *Président exécutif d'Arianespace*
- *Président-directeur général de Starsem*
- *Directeur des programmes civils et membre du comité exécutif d'ArianeGroup*
- *Président du club d'affaires France-Corée de MEDEF International*
- *Président du conseil d'administration du Conservatoire national des arts et métiers (CNAM)*
- *Administrateur de Carrefour*
- *Administrateur de l'ENS Ulm*
- *Conseiller référendaire à la Cour des comptes*
- *Ancien élève de l'ENA*
- *Ancien élève de l'Ecole normale supérieure*
- *Agrégé d'histoire*

B : Arianespace
Boulevard de l'Europe
BP 177
91006 EVRY-COURCOURONNES CEDEX

LDS
FAX
s.israel@arianespace.com



JACQUET Nicolas

- *Président de Realista Résidences, Groupe Advenis*
- *Gérant de NGIE Conseil*
- *Administrateur indépendant du groupe ECT*
- *Préfet honoraire*
- *Ancien délégué à l'aménagement du territoire et à l'action régionale*
- *Membre du bureau du Mouvement des entreprises de tailles intermédiaires*
- *Diplômé de l'Institut d'études politiques de Paris*
- *Executive MBA-HEC*
- *Ancien élève de l'ENA*

B : Realista Résidences
12 rue Médéric
75017 PARIS

LD
LDS
nicolas.jacquet@advenis.com



JAMIN Christophe

- *Professeur des universités à Sciences Po et directeur de l'Ecole de Droit*
- *Directeur de la Revue trimestrielle de droit civil*
- *Membre fondateur de l'International Advisory Board de l'American Association of Law Schools*
- *Avocat au barreau de Paris (1988/1994)*
- *Docteur en droit (Paris I Panthéon-Sorbonne)*
- *Agrégé de droit privé et sciences criminelles*

B : Sciences Po
27 rue Saint-Guillaume
75337 PARIS CEDEX 07

LDS
christophe.jamin@sciencespo.fr



JAY Olivier

- *Partner Brunswick*
- *Ancien directeur de la rédaction du "Journal du Dimanche", de "L'Usine Nouvelle" et d'"Enjeux-Les-Echos"*
- *Diplômé de l'Institut d'études politiques de Paris et du Centre de formation des journalistes*

B : Brunswick
69 boulevard Haussmann
75008 PARIS

LD
TM
ojay@brunswickgroup.com



JOUYET Jean-Pierre

- *Ambassadeur, représentant permanent de la France auprès de l'OCDE*
- *Ancien secrétaire général de la Présidence de la République*
- *Président d'honneur de l'Institut Aspen France*
- *Inspecteur général des finances*
- *Ancien ministre*
- *Ancien élève de l'ENA*

B : Représentation permanente de la France
auprès de l'OCDE
5 rue Oswaldo Cruz
75016 PARIS

LDS
jean-pierre.jouyet@diplomatie.gouv.fr



KALFON Thierry

- Directeur général de la global business line Renouvelables d'Engie
- Administrateur civil (ministère des Finances)
- Ancien élève de l'ENA
- Diplômé de l'Institut d'études politiques de Paris, d'EM Lyon et de l'ENSAE

B : Engie
1 place Samuel de Champlain
Faubourg de l'Arche
25ème Etage
92930 PARIS LA DEFENSE CEDEX

LDS
FAX
TM
thierry.kalfon@engie.com



KEMPINSKI Michel

- Président de SULO Group (ex Plastic Omnium Environnement)
- Président du conseil des chefs d'entreprise France-Chili de Medef International
- Ancien président du "Journal des Finances" et de "Valeurs Actuelles"
- Diplômé de Skema Lille

B : SULO Group
Immeuble Perspective Défense Bât. A
1 rue du Débarcadère
92700 COLOMBES

LDS
TM
michel.kempinski@sulo.com



KEPEL Gilles

- Professeur des universités à l'Institut d'études politiques de Paris
- Membre senior de l'Institut universitaire de France
- Senior fellow, London School of Economics
- Directeur de la collection "Le Proche-Orient" aux Presses universitaires de France (PUF)
- Membre du Conseil de la stratégie et de la prospective du ministère de l'Intérieur
- Membre du comité d'éthique de France Médias Monde
- Diplômé de l'IEP de Paris
- Docteur en sciences politiques et en sociologie

B : IEP de Paris
27 rue Saint-Guillaume
75007 PARIS

LD
LDS
FAX
gilles.kepel@sciencespo.fr



KERGORLAY Denis de

- Président du Cercle de l'Union Interalliée
- Président de French Heritage Society
- Diplômé de l'Institut d'études politiques de Paris
- Licence de droit public

B : Cercle de l'Union Interalliée
33 rue du Faubourg Saint-Honoré
75008 PARIS

B : Le Cercle de Canisy
9 rue d'Artois
75008 PARIS

info@canisy.com



KESSLER Denis

- *Président-directeur général du groupe Scor*
- *Membre de l'Institut (Académie des sciences morales et politiques)*
- *Trésorier, ancien président du Siècle*
- *Agrégé de sciences sociales, agrégé de sciences économiques*
- *Docteur d'Etat en sciences économiques*
- *Diplômé d'HEC*

B : Groupe Scor
5 avenue Kléber
75795 PARIS CEDEX 16

LD
LDS
FAX
dkessler@scor.com



KOENIG Gaspard

- *Président-fondateur du think-tank GenerationLibre*
- *Directeur de collection aux éditions de l'Observatoire*
- *Ecrivain*
- *Ancien élève de l'Ecole normale supérieure, agrégé de philosophie*

D :

TM
gaspard.koenig@generationlibre.eu

D :



KORSIA Haïm

- *Grand Rabbin de France*
- *Membre de l'Institut (Académie des sciences morales et politiques)*
- *Secrétaire général du Souvenir français*
- *Docteur en histoire contemporaine, titulaire d'un MBA de la Reims Management School*

B : Consistoire central
19 rue Saint-Georges
75009 PARIS

LDS
grf@consistoirecentral.fr



LABOULAYE Stanislas de

- *Ambassadeur chargé de la mobilisation internationale pour Notre-Dame de Paris*
- *Ancien ambassadeur en Russie*
- *Ministre plénipotentiaire honoraire*
- *Agrégé de l'université*
- *Ancien élève de l'ENA*

B : Ministère de l'Europe et des
Affaires étrangères
27 rue de la Convention
75732 PARIS CEDEX 15

LD ()
TM C
stanislas.de-laboulaye@diplomatie.gouv.fr

D :

TM
stanislas.delaboulaye@gmail.com



LACHARRIERE Eléonore de

- Déléguée générale de la Fondation Culture & Diversité
- Administratrice, membre du comité exécutif de Fimalac
- Présidente de l'Etablissement public du Musée Rodin
- Présidente de l'Ecole nationale supérieure des Beaux-Arts
- Administratrice de la Fondation du Patrimoine
- Administratrice de la Commission nationale française pour l'Unesco
- Diplômée de l'université Paris-Dauphine et de l'ESSEC

B : Fondation Culture & Diversité
Fimalac
97 rue de Lille
75007 PARIS

LDS
TM
edelacharriere@fimalac.com



LACOUR Etienne

- Directeur de la rédaction et rédacteur en chef de la Société Générale de Presse (SGP)
- Secrétaire général de l'association Le Siècle

B : SGP
13 avenue de l'Opéra
75001 PARIS

FAX
TM
ela@sypressse.fr



LAGUMINA Sandra

- Directrice générale en charge de la gestion d'actifs de Meridiam
- Administrateur de Naval Group, Fnac Darty
- Membre du collège de l'Autorité de la concurrence
- Présidente du conseil d'administration du Conservatoire national supérieur de musique et de danse de Paris
- Présidente du conseil d'administration de l'Agence France-Muséums
- Conseiller d'Etat
- Diplômée de l'Institut d'études politiques de Paris
- Ancienne élève de l'ENA

B : Meridiam
4 place de l'Opéra
75002 PARIS

s.lagumina@meridiam.com



LAIDI Zaki

- Conseiller spécial du Haut représentant de l'Union pour les affaires étrangères et la politique de sécurité, vice-président de la Commission européenne
- Directeur de recherche à Sciences Po (en congé)
- Ancien conseiller du Premier ministre Manuel Valls
- Docteur d'Etat en science politique
- Diplômé de l'Institut d'études politiques de Paris

B : Commission européenne
HRVP
Rond-point Schuman, 9A
Office JOYEUSE 04/208
1046 Bruxelles
BELGIQUE

LDS
zaki.laidi@eeas.europa.eu



LAINÉ Mathieu

- *Président de la société de conseil Altermind*
- *Professeur affilié à Sciences Po*
- *Président de l'Institut Coppet dédié à la valorisation du patrimoine français en économie politique*
- *Editorialiste au "Figaro" et au "Point" et invité régulier de L'Esprit public sur France Culture*

B : Altermind UK
Northcliffe House
Young Street
Londres W8 5EH
ROYAUME-UNI

+
TM +
mlaine@altermind.co.uk



LAMAZE Edouard de

- *Avocat au barreau de Paris*
- *Associé cofondateur cabinet Carbonnier Lamaze Rasle-Carlara*
- *Président d'honneur de l'Union des jeunes avocats de Paris et de la Fédération nationale des unions des jeunes avocats*
- *Membre du Conseil des ventes volontaires de meubles aux enchères publiques*
- *Ancien membre du Comité économique et social européen*
- *Président de l'Observatoire du Patrimoine Religieux*
- *Ancien délégué interministériel aux professions libérales*
- *Maire de Bois-Hérault (Seine-Maritime)*
- *Conseiller régional (LR) de Normandie*
- *Membre de la Haute autorité des Républicains*
- *Maîtrise de droit des affaires*

B : Carlara
8 rue Bayard
75008 PARIS

FAX
TM
edelamaze@carlara.com



LAMY Pascal

- *Président d'honneur de l'Institut Jacques Delors (Paris) et de l'advisory board du Centre Jacques Delors (Berlin)*
- *Président du conseil exécutif du Forum de Paris sur la Paix*
- *Conseiller stratégique du World Trade Board et de Trade Mark East Africa*
- *Membre de l'Advisory board Transparency International (Berlin) et du CA de TI France*
- *Président Europe de Brunswick Group*
- *Président du Comité national français du Conseil de Coopération Economique du Pacifique (PECC) et de l'Association pour le développement des intérêts de la France et de ses territoires en Asie-Pacifique (ADIFAP)*
- *Président du Comité mondial d'éthique du tourisme*
- *Président du conseil d'administration des Musiciens du Louvre-Grenoble (sous la direction de Marc Minkowski)*
- *Administrateur de la "Société de la part des fondateurs de Thomson Reuters"*
- *Ancien directeur général de l'Organisation mondiale du commerce (OMC)*
- *Ancien commissaire européen*
- *Inspecteur général des finances honoraire*
- *Ancien élève de l'ENA*

B : Notre Europe-Institut Jacques Delors
18 rue de Londres
75009 PARIS

LDS
david@delorsinstitute.eu



LAPIDUS Aurélie

- Directrice de cabinet du président-directeur général de Veolia Environnement, membre du comité de direction
- Administratrice de la Confédération nationale du Crédit Mutuel
- Ancienne conseillère affaires européennes du Premier ministre Manuel Valls
- Inspectrice des finances
- Ancienne élève de l'ENA
- Maîtrise de sciences politiques, diplômée de l'Institut d'études politiques de Paris

B : Veolia Environnement
30 rue Madeleine Vionnet
93300 AUBERVILLIERS

LDS
TM
aurelie.lapidus@veolia.com



LAURENT Caroline

- Directrice des systèmes orbitaux et membre du comité exécutif au Centre national d'études spatiales (CNES),
- Ingénieur général de l'armement
- Ancienne élève de l'Ecole polytechnique
- Diplômée de l'Ecole nationale supérieure de l'aéronautique et de l'espace

B : CNES
18 avenue Edouard Belin
31401 TOULOUSE CEDEX 9

LDS
TM
caroline.laurent@cnes.fr



LAURENT Dominique

- Présidente du collège de l'Agence française de lutte contre le dopage
- Membre du conseil de l'ordre national du Mérite
- Membre du conseil national de l'ordre des sages-femmes
- Ancienne directrice des sports
- Conseiller d'Etat honoraire
- Ancienne élève de l'ENA

B : AFLD
8 rue Auber
75009 PARIS

LDS
d.laurent@afl.fr



LAYT Fatine

- Head of LionTree France
- Administrateur de Bel
- Administrateur de la Fondation Renault
- Secrétaire générale des Amis de la Fondation Yves Saint Laurent
- Présidente d'honneur du Cercle des partenaires des Bouffes du Nord
- Diplômée de l'Institut d'études politiques de Paris et du Centre français d'analyse financière

B : LionTree France
7 rue Rouget de l'Isle
75001 PARIS

TM
flayt@liontree.com

D :



LE GUEN Jean-Marie

- Conseiller du président de Siaci Saint Honoré
- Conseiller (PS) de Paris
- Ancien ministre
- Docteur en médecine, DESS d'économie de la santé

B : Siaci Saint Honoré
39 rue Mstislav Rostropovitch
75815 PARIS CEDEX 17

B : Mairie du 13ème arrondissement
1 place d'Italie
75013 PARIS

leguen.jeanmarie@gmail.com



LE PAPE Jacques

- Directeur financier du Global Fund (Fonds mondial de lutte contre le sida, la tuberculose et le paludisme)
- Président du conseil de surveillance du Fonds grec chargé des participations et des privatisations (HCAP)
- Senior adviser chez Barber Hauler Capital Adviser
- Vice-président du comité français de la Chambre de commerce internationale (ICC France)
- Inspecteur général des finances
- Ancien secrétaire général d'Air France-KLM
- Ancien élève de l'Ecole normale supérieure (Ulm), agrégé de sciences physiques, DEA d'analyse et politique économiques

B : Global Fund
Chemin du Pommier 40
1218 Grand-Saconnex
Genève
SUISSE

TM
jacques.lepape@theglobaltuna.org



LECORNU Sébastien

- Ministre chargé des Collectivités territoriales
- Co-animateur du pôle "élections départementales et régionales" à la République en Marche
- Conseiller départemental de l'Eure
- Premier adjoint au maire de Vernon
- Président du conseil d'administration du Musée des impressionnistes (Giverny)
- Coordinateur du grand débat national (2019)
- Ancien président du Conseil départemental de l'Eure
- Ancien maire de Vernon
- Master recherche administration et politiques publiques (Université Paris II)

B : Ministère chargé des Collectivités
territoriales
20 avenue de Ségur
75007 PARIS

LDS 0
secretariat.lecornu@cohesion-territoires.gouv.fr



LEMAS Pierre-René

- *Président de l'association France Active*
- *Chargé par le Gouvernement de présider le groupe de réflexion pour la qualité d'usage et la qualité architecturale des logements sociaux*
- *Président de l'association Maison Léon Blum*
- *Ancien directeur général de la Caisse des dépôts et consignations*
- *Ancien secrétaire général de la Présidence de la République*
- *Préfet de région honoraire*
- *Diplômé de l'Institut d'études politiques de Paris*
- *Ancien élève de l'ENA*

B : France Active
3 rue Franklin
93100 MONTREUIL



LEMERY Sandrine

- *Membre du Conseil général de l'économie*
- *Présidente du conseil de surveillance du fonds de réserve pour les retraites*
- *Membre du comité d'audit de l'Etablissement public des fonds de prévoyance militaire et de l'aéronautique*
- *Ancienne première secrétaire générale adjointe de l'Autorité de contrôle prudentiel et de résolution*
- *Ingénieur général des mines*
- *Ancienne élève de l'Ecole polytechnique*
- *Diplômée de l'Institut d'études politiques de Paris*
- *Actuaire certifiée de l'Institut des actuaires*

B : Conseil général de l'économie
Ministère de l'Economie
Bâtiment Necker - Télédock 792
120 rue de Bercy
75572 PARIS CEDEX 12

LD
sandrine.lemery@finances.gouv.fr



LEMOINE Mathilde

- *Group chief economist Edmond de Rothschild Groupe*
- *Administrateur de Carrefour, CMA CGM, Dassault Aviation et de l'Ecole normale supérieure*
- *Ancien membre du Haut Conseil des finances publiques*
- *Professeur d'économie à Sciences Po Paris*
- *Vice-présidente de l'association Le Siècle*
- *Docteur es sciences économiques, Institut d'études politiques de Paris*

B : Edmond de Rothschild
47 rue du Faubourg Saint-Honoré
75008 PARIS

LDS
mathilde.lemoinesense@edr.com

B : Edmond de Rothschild
18 rue de Hesse
Genève 1204
SUISSE

+



LENGLET François

- *Editorialiste économique de TF1 et LCI*
- *Présentateur de l'émission "Lenglet Déchiffre" sur LCI*
- *Chroniqueur à RTL*
- *Maîtrise de lettres modernes*

B : TF1
1 quai du Point-du-Jour
92656 BOULOGNE-BILLANCOURT
CEDEX

flenglet@tf1.fr



LENOIR Noëlle

- *Avocate à la Cour*
- *Associée, cabinet Kramer Levin Naftalis & Frankel LLP*
- *Présidente de l'Institut de l'Europe d'HEC*
- *Professeur affiliée à HEC*
- *Administrateur Valeo, Cluster Maritime Français*
- *Vice-présidente du comité français de la Chambre de commerce internationale (ICC France)*
- *Membre de l'Académie des technologies*
- *Conseiller d'Etat honoraire*
- *Membre honoraire du Conseil constitutionnel*
- *Présidente d'honneur de l'Association des amis d'Honoré Daumier*
- *Présidente du Cercle des Européens*
- *Présidente du Cercle Droit et débat public*
- *Membre fondateur du Club MFE-Ministers for Europe*
- *Ancienne ministre*

B : Kramer Levin Naftalis & Frankel LLP
47 avenue Hoche
75008 PARIS

LDS

nlenoir@kramerlevin.com



LETIER Fanny

- *Co-fondatrice de GENEEO capital entrepreneur*
- *Présidente de G4 partners (société de gestion)*
- *Ancienne directrice exécutive de BPIFrance, membre du comité exécutif en charge de l'investissement direct dans les PME*
- *Administratrice d'Aéroports de Paris-ADP, Nexans, bioMérieux*
- *Ancienne directrice adjointe du cabinet du ministre du Redressement productif*
- *Ancienne secrétaire générale du comité interministériel de restructuration industrielle*
- *Administratrice civile*
- *Ancienne élève de l'ENA*
- *Diplômée de l'Institut d'études politiques de Paris*

B : G4 partners
14 boulevard du Général Leclerc
92200 NEUILLY-SUR-SEINE

TM

fanny@geneocapitalentrepreneur.com



LEVADE Anne

- Professeur agrégé de droit public, Université Paris I Panthéon-Sorbonne (Ecole de Droit de la Sorbonne)
- Directeur du CIPCEA-Prep ENA (Paris I-Ecole normale supérieure)
- Présidente de l'Association française de droit constitutionnel
- Membre de la Haute autorité pour la transparence de la vie publique (HATVP)
- Membre du conseil de surveillance de la Fondation pour l'innovation politique (Fondapol)
- Ancienne présidente de la Haute autorité des Républicains et de la Haute Autorité de la Primaire de la droite et du centre

B : Université Paris I Panthéon-Sorbonne
37 boulevard de Port Royal
75013 PARIS

TM TM
anne.levade@univ-paris1.fr



LEWINER Colette

- Energy and Utilities Advisor to Capgemini chairman
- Administrateur Bouygues, Colas, EDF, Getlink (ex Groupe Eurotunnel), Nexans, CGG
- Ancienne élève de l'Ecole normale supérieure
- Agrégée de physique. Docteur ès sciences

B : Capgemini
Tour Europlaza La Défense 4
20, avenue André Prothin
92927 PARIS LA DEFENSE CEDEX

LDS
TM
colette.lewiner@gmail.com



LOMBARD Eric

- Directeur général de la Caisse des dépôts et consignations
- Président non exécutif de Bpifrance
- Président du directoire du Fonds de réserve pour les retraites
- Administrateur La Poste, CNP Assurances
- Diplômé d'HEC

B : CDC
56 rue de Lille
75356 PARIS 07 SP

LDS
lombard.secretariat@caissedesdepots.fr



MAILLY Jean-Claude

- Senior advisor, Alixio
- Consultant (société JCBC Conseil)
- Ancien secrétaire général de Force ouvrière (FO)
- Ancien membre du Conseil économique et social
- Diplômé d'études supérieures de sciences économiques et sociales de l'université de Lille

B :

jean-claude.mailly@alixio.fr



MARCHAL Olivier

- *Chairman, Bain & Company France*
- *Administrateur et vice-président de Consult'In France, syndicat national des métiers de conseil*
- *Président du conseil de surveillance de Oddo BHF SCA*
- *Administrateur de Positive Planet*
- *Diplômé de l'ESSEC*
- *MBA, Wharton*

B : Bain & Company France
25 avenue Kléber
75116 PARIS

LD
LDS
FAX
TM
olivier.marchal@bain.com



MARIANI-DUCRAY Francine

- *Conseiller d'Etat*
- *Présidente du conseil artistique des musées nationaux*
- *Présidente de l'Etablissement public du Musée national Jean-Jacques Henner et du Musée national Gustave Moreau*
- *Présidente du conseil d'administration de l'association Orchestre de Paris*
- *Présidente du conseil d'administration de Sciences Po Aix*
- *Ancien membre du Conseil supérieur de l'audiovisuel (CSA)*
- *Ancienne directrice des musées de France*
- *Ancienne élève de l'ENA*
- *Diplômée de l'Institut d'études politiques de Paris*

B : Conseil d'Etat
1 place du Palais-Royal
75100 PARIS CEDEX 01

TM
francine.mariani-ducray@conseil-etat.fr



MAROUANI Rachel

- *Présidente fondatrice de Marelle Partners*
- *Ancienne présidente et CEO de Make Up For Ever (LVMH)*
- *Ancienne présidente-directrice générale de Fred Joaillier (LVMH)*
- *Administrateur de Celio et de Pierre Fabre SA*
- *Diplômée du CELSA et Mastère ESSEC*

D :

TM
rachel.marouani@marellepartners.com



MARTIN Didier

- *Avocat au barreau de Paris*
- *Associé du cabinet Bredin Prat*
- *Membre du Haut comité juridique de la place financière de Paris*

B : Cabinet Bredin Prat
53 quai d'Orsay
75007 PARIS

LDS
FAX
TM
didiermartin@bredinprat.com



MARTIN Patrick

- *Président du groupe Martin Belaysoud Expansion*
- *Président délégué du Medef*
- *Diplômé de l'Institut d'études politiques de Paris et de l'ESSEC, licencié en droit*

B : Medef
55 avenue Bosquet
75007 PARIS

TM
pmartin@medef.fr



MÉAUX Florence

- *Déléguée aux cadres dirigeants de l'Etat, secrétariat général du Gouvernement*
- *Conseillère maître à la Cour des comptes*
- *Ancienne ingénieure en chef des télécommunications*
- *Agrégée de sciences physiques*
- *Ancienne élève de l'Ecole normale supérieure*

B : Secrétariat général du Gouvernement
Hôtel de Cassini
32 rue de Babylone
75007 PARIS

LDS
TM
florence.meaux@pm.gouv.fr
sec.florence.meaux@pm.gouv.fr



MENGER Pierre-Michel

- *Professeur au Collège de France, titulaire de la chaire de sociologie du travail créateur*
- *Directeur d'études à l'EHESS*
- *Directeur de recherche au CNRS*
- *Agrégé de philosophie. Docteur en sociologie*
- *Ancien élève de l'Ecole normale supérieure de la rue d'Ulm*

B : Collège de France
3 rue d'Ulm
75231 PARIS CEDEX 05

LDS
pierre-michel.menger@college-de-france.fr



MEYER Jean-Claude

- *Vice-chairman International de Rothschild et Cie*
- *Président du Cercle de la Bibliothèque nationale de France*
- *Membre du Conseil artistique des musées nationaux*
- *Président du Club de l'Arsenal*

B : Rothschild et Cie
23bis avenue de Messine
75008 PARIS

LDS
FAX
jean-claude.meyer@rothschildandco.com

D :



MEYER Philippe

- Journaliste, écrivain
- Producteur du podcast www.lenouvelespritpublic.fr
- Membre du Conseil franco-britannique
- Président du Festival international du théâtre de rue d'Aurillac
- Docteur en sociologie

D :

TM
lphilippe.meyer@gmail.com



MICOULEAU Philippe

- M&A Advisors SAS (consulting)
- Ancien président-directeur général de HOP! (Air France)
- Ancien président-directeur général de l'AGEFI
- Diplômé d'HEC

D :

TM
philippe@micouleau.info



MIRMAND Christophe

- Secrétaire général du ministère de l'Intérieur
- Préfet
- Ancien élève de l'ENA
- Diplômé de l'Institut d'études politiques de Paris, DESS en gestion financière, maîtrise de droit international et européen, licencié en histoire

B : Ministère de l'Intérieur
Immeuble Jean Moulin
11 rue des Saussaies
75008 PARIS

LDS
secretariat.sg@interieur.gouv.fr



MOATI Serge

- Réalisateur, producteur
- Fondateur d'Image & Compagnie

D :

henryserge.moati@gmail.com



MOISI Dominique

- Conseiller spécial de l'Institut Montaigne
- Professeur au King's College (Londres)
- Editorialiste au "Financial Times" et à "Ouest-France"
- Membre du Conseil stratégique de l'agriculture et de l'agro-industrie durables
- Diplômé de l'Institut d'études politiques de Paris
- Docteur en sciences politiques

B : Institut Montaigne
59 rue La Boétie
75008 PARIS

dmoisi@institutmontaigne.org



MONGIN Pierre

- Senior advisor Greenhill Investment Bank
- Ancien directeur général adjoint et ancien secrétaire général du groupe Engie
- Ancien président-directeur général de la RATP
- Administrateur CMA-CGM, Suez, Swiss Life France
- Préfet de région
- Ancien élève de l'ENA
- Diplômé de l'Institut d'études politiques de Paris
- Maîtrise ès sciences économiques

D :

TM
monginpierre9@gmail.com



MONTFERRAND Bernard de

- Senior advisor Roland Berger
- Ancien ambassadeur de France en Allemagne
- Président du Fonds régional d'art contemporain (FRAC) d'Aquitaine
- Administrateur de la Fondation de France
- Ministre plénipotentiaire honoraire
- Ancien élève de l'ENA

B : Roland Berger
62-64 rue de Lisbonne
75017 PARIS

TM



MORALI Véronique

- Présidente du directoire de Webedia
- Présidente de Fimalac Développement
- Vice-présidente du comité exécutif de Fimalac
- Membre du conseil de surveillance d'Edmond de Rothschild
- Présidente de l'association Force Femmes
- Ancienne inspectrice des finances
- Ancienne élève de l'ENA
- Diplômée de l'Institut d'études politiques de Paris et de l'Ecole supérieure de commerce de Paris

B : Webedia
2 rue Paul Vaillant Couturier
92300 LEVALLOIS-PERRET

vm@corp.webedia.fr

B : Fimalac
97 rue de Lille
75007 PARIS

LDS
FAX
vmorali@fimalac.com



MOULIN Emmanuel

- *Directeur du cabinet du ministre de l'Economie et des Finances*
- *Administrateur civil*
- *Ancien élève de l'ENA*
- *Diplômé de l'Institut d'études politiques de Paris, diplômé de l'ESSEC, maîtrise de droit privé*

B : Ministère de l'Economie et des Finances
Cabinet du ministre
139 rue de Bercy
Télédoc 151
75572 PARIS CEDEX 12

LDS
emmanuel.moulin@cabinets.finances.gouv.fr



MOUSTIER Esther de

- *Chargée de mission pour le droit de l'Union européenne auprès du directeur des affaires juridiques au ministère de l'Europe et des Affaires étrangères*
- *Maître des requêtes au Conseil d'Etat*
- *Ancienne élève de l'ENA*
- *Diplômée de l'Institut d'études politiques de Paris et d'HEC*

B : Ministère de l'Europe et des Affaires étrangères
57 boulevard des Invalides
75700 PARIS 07 SP

LDS
esther.de-moustier@diplomatie.gouv.fr



MUSCA Xavier

- *Directeur général délégué de Crédit Agricole SA*
- *Président d'Amundi*
- *Administrateur de Capgemini*
- *Inspecteur général des finances*
- *Ancien élève de l'ENA*

B : Crédit Agricole
12 place des Etats-Unis
92127 MONTROUGE

LDS
xavier.musca@credit-agricole-sa.fr



NOEL Stéphane

- *Président du tribunal de grande instance de Paris*
- *Ancien élève de l'Ecole nationale de la magistrature*

B : Tribunal de grande instance
Parvis du tribunal
75859 PARIS

stephane.noel@justice.fr



NOTAT Nicole

- *Présidente du conseil d'administration de Vigeo Eiris*
- *Présidente du comité du label ISR-Investissement socialement responsable*
- *Ancienne présidente du Siècle*
- *Ancienne secrétaire générale de la CFDT*
- *Institutrice spécialisée*

B : Vigeo Eiris
Tour Mercuriales
40 rue Jean-Jaurès
93170 BAGNOLET

LDS
FAX
nicole.notat@vigeo-eiris.com



OHANNESSIAN Valérie

- Avocate au barreau de Paris
- Ancienne directrice générale de Coop de France
- Administratrice de la Fondation Concorde
- Diplômée de l'Institut d'études politiques de Paris
- Maîtrise en droit privé
- Master 2 de droit bancaire et financier
- CAPA

D :

valohan@free.fr



OLIVENNES Denis

- Président du conseil de surveillance de CMI France
- Conseiller référendaire honoraire à la Cour des comptes
- Ancien élève de l'ENA

B : CMI France
3-9 avenue André Malraux
92300 LEVALLOIS-PERRET CEDEX

LDS
dolivennes@cmimedia.fr



OLIVIER Grégoire

- Membre du comité exécutif de PSA Peugeot Citroën, secrétaire général
- Ingénieur en chef des mines
- Ancien élève de l'Ecole polytechnique
- MBA de l'Université de Chicago

B : PSA
7 rue Henri Sainte Claire Deville
CS 60125
92563 RUEIL-MALMAISON

LDS 09 66 66 79 43
gregoire.olivier@mpsa.com



PALMAS Alexandre de

- Président-directeur général de Carmila
- Directeur exécutif Proximité du groupe Carrefour
- Administrateur de France Télévisions
- Ancien conseiller référendaire à la Cour des comptes
- Ancien élève de l'ENA
- DESS de droit public, diplômé de l'Institut d'études politiques de Paris

B : Carmila
58 avenue Emile Zola
92100 BOULOGNE-BILLANCOURT

B : Carrefour France
Direction Proximité
93 avenue de Paris
91300 MASSY

LD
LDS
alexandre_de_palmas@carrefour.com



PARISOT Laurence

- *Présidente de Citi France*
- *Administrateur d'EDF, de Fives et de Fox Intelligence*
- *Présidente d'honneur du MEDEF*
- *Vice-présidente de la Fondation nationale des sciences politiques (FNSP)*
- *Membre du bureau de La Fondation du droit animal (LFDA)*
- *Ancienne avocate au barreau de Paris*
- *DEA en études politiques*
- *Diplômée de l'Institut d'études politiques de Paris*
- *Maîtrise de droit public*

B : Citi France
25 rue Balzac
75008 PARIS

LDS
laurence.parisot@citi.com



PAROT Caroline

- *Présidente du directoire d'Europcar Mobility Group*
- *Administratrice d'Ingenico Group*
- *Master en finance de l'ESCP, DEA d'économie mathématique de l'université Paris I Panthéon-Sorbonne*

B : Europcar Mobility Group
13 ter boulevard Berthier
75017 PARIS

LDS
caroline.parot@europcar.com



PASCAUD Fabienne

- *Directrice de la rédaction de "Télérama"*
- *Vice-présidente du directoire de Télérama SA*
- *Maîtrise de lettres*
- *Ancienne élève de l'Institut d'études politiques de Paris*

B : "Télérama"
8 rue Jean-Antoine-de-Baïf
75212 PARIS CEDEX 13

LDS
pascaud.t@teierama.fr



PASTRE Olivier

- *Professeur d'économie à l'Université de Paris VIII*
- *Président d'IM Bank (Tunis)*
- *Directeur de collection aux Editions Fayard*
- *Chroniqueur à France Culture*
- *Directeur scientifique de la Revue d'Economie Financière*
- *Membre du Cercle des économistes*
- *Agrégé des facultés de droit*

D :

TM
opastre@noos.fr



PELLERIN Fleur

- *Présidente fondatrice de Korelya Capital*
- *Membre du board de France Digitale*
- *Administratrice de Schneider Electric, Devialet, SNIPS, Naver France, KLM, Ledger, Reworld Media*
- *Présidente de l'Association du festival international des séries de Cannes (CanneSeries)*
- *Administratrice du festival des Eurockéennes*
- *Administratrice du fonds de dotation du Musée du Louvre*
- *Membre du comité directeur de l'Institut Montaigne*
- *Membre du conseil d'orientation stratégique de Talan*
- *Ancienne ministre de la Culture et de la Communication*
- *Ancienne conseillère référendaire à la Cour des comptes*
- *Ancienne présidente du Club XXIe siècle*
- *Diplômée de l'ESSEC et de l'Institut d'études politiques de Paris*
- *Ancienne élève de l'ENA*

B : Korelya Capital
87 rue Réaumur
75002 PARIS

TM
flour.pellerin@korelyacapital.com



PEPY Guillaume

- *Ancien président de la SNCF*
- *Maître des requêtes au Conseil d'Etat*
- *Ancien élève de l'ENA*

B : SNCF
Campus Etoiles
2 place aux Etoiles
93633 LA PLAINE SAINT DENIS CEDEX

LDS
TM
guillaume.pepy@sncf.fr



PERBEN Dominique

- *Avocat au barreau de Paris, associé du cabinet Betto Perben Pradel Filhol*
- *Membre de la commission nationale d'investiture de La République en Marche pour les élections municipales*
- *Ancien ministre, ancien député du Rhône et de Saône et Loire*
- *Administrateur civil honoraire*
- *Ancien élève de l'ENA*

B : Cabinet Betto Perben Pradel Filhol
41 avenue de Friedland
75008 PARIS

dominique.perben@bettolegal.com



PERRIER Yves

- *Directeur général d'Amundi*
- *Directeur général adjoint de Crédit Agricole SA*
- *Vice-président de Paris Europlace*
- *Président d'honneur de l'Association française de gestion financière (AFG)*
- *Diplômé de l'ESSEC*
- *Expert-comptable*

B : Amundi
90 boulevard Pasteur
CS 21564
75730 PARIS CEDEX 15

LDS
LDS
FAX
yves.perrier@amundi.com



PIERRE-BROSSOLETTE Sylvie

- *Présidente du comité d'orientation de la Cité de l'égalité et des droits des femmes (Fondation des femmes)*
- *Membre du Haut Conseil à l'égalité entre les femmes et les hommes, coprésidente de la commission stéréotypes*
- *Membre du comité Egalité femmes-hommes, Défenseur des droits*
- *Journaliste*
- *Ancienne membre du Conseil supérieur de l'audiovisuel (CSA)*

D :

sylviepb@fondationdesfemmes.org



PIERRET Christian

- *Avocat au barreau de Paris*
- *Senior counsel au cabinet d'avocats August Debouzy*
- *Senior counsel de Truffle Capital*
- *Conseiller spécial de la présidente de France Biotech*
- *Président du Cercle Jefferson (International visitors-IV-program)*
- *Administrateur indépendant de GRDF*
- *Président d'honneur de Villes de France*
- *Ancien ministre*
- *Député-maire honoraire de Saint-Dié-des-Vosges*
- *Administrateur civil honoraire*
- *Ancien élève de l'ENA*

B : August Debouzy
8 avenue de Messine
75008 PARIS

LD
LDS
FAX

cpierret@august-debouzy.com



PIKETTY Guillaume

- *Professeur d'histoire contemporaine à Sciences Po (Paris)*
- *Visiting Fellow à Worcester College, Oxford University (2012-2018)*
- *Visiting Research Fellow, Yale (2010-2012)*

B : Centre d'histoire de Sciences Po
56 rue Jacob
75006 PARIS

LDS
FAX

guillaume.piketty@sciencespo.fr



PISANI-FERRY Jean

- *Professeur (chaire Tommaso Padoa-Schioppa) à l'Institut universitaire européen de Florence*
- *Professeur à Sciences Po Paris (Ecole d'affaires publiques)*
- *Professeur à la Hertie School of Governance (Berlin), Senior fellow de Bruegel (Bruxelles)*
- *Membre de la commission de surveillance de la Caisse des dépôts*
- *Ancien commissaire général à la stratégie et à la prospective (France Stratégie)*
- *Ingénieur Supelec*
- *DEA de mathématiques*
- *Ancien élève du Centre d'études des programmes économiques*

B : Sciences Po Paris
Département d'économie
28 rue des Saint-Pères
75007 PARIS

jean.pisaniferry@sciencespo.fr



PLACET Jean-Luc

- *Président IDRH SA*
- *Associé PricewaterhouseCoopers Consulting*
- *Ancien président de la Fédération Syntec*
- *Membre du comité statutaire du Medef*
- *Administrateur de la Fondation nationale pour l'enseignement de la gestion des entreprises (FNEGE)*
- *Ancien président du conseil d'administration de l'établissement public d'insertion de la défense (Evide)*
- *Diplômé de l'Essec*

B : PwC Advisory
63 rue de Villiers
92200 NEUILLY-SUR-SEINE

LDS
jean-luc.placet@fr.pwc.com



POIVRE D'ARVOR Olivier

- *Ambassadeur de France auprès de la République tunisienne*
- *Ministre plénipotentiaire*
- *Ecrivain*
- *Président du Musée national de la Marine*
- *Président fondateur du Marathon des mots*

B : Ambassade de France
2 place de l'Indépendance
1000 Tunis
TUNISIE

+
olivier.poivredarvor@diplomatie.gouv.fr



POIVRE D'ARVOR Patrick

- *Ecrivain, journaliste*
- *Président d'A Prime News*
- *Présentateur de "Vive les livres" sur CNews*
- *Vice-président des Ecrivains de Marine*
- *Ambassadeur international de bonne volonté de l'Unicef*

B : A Prime News
112 avenue Jean-Baptiste Clément
92100 BOULOGNE

LDS
FAX
ppda@aprimigroup.com



PUYFAUCHER Laetitia

- *Présidente fondatrice Groupe Pelham Media*
- *Membre du comité exécutif du groupe Les Echos-Le Parisien*
- *Ancienne journaliste "The Economist"*
- *Diplômée HEC, London School of Economics, Sorbonne (maîtrise de sémiotique), Sciences Po Paris*

B : Pelham Media
99 rue du Faubourg Saint-Martin
75010 PARIS

LD
TM
lpuyfaucher@pelhammedia.com



RAYNAUD Fabien

- Conseiller d'Etat
- Président de la 6ème chambre de la section du contentieux
- Membre du collège de l'Autorité de la concurrence
- Diplômé de l'Institut d'études politiques de Paris
- Ancien élève de l'ENA

B : Conseil d'Etat
Palais-Royal
75100 PARIS CEDEX 01

LD
FAX
fabien.raynaud@conseil-etat.fr



RICHIER Jacques

- Président-directeur général d'Allianz France
- Président du Club des Assureurs
- Membre des conseils de surveillance d'Euler Hermes Group et de Rothschild Martin Maurel
- Président du Conseil de Développement de la Métropole Nice Côte d'Azur
- Ingénieur INSA Lyon
- DEA de physique des matériaux
- MBA HEC

B : Allianz France
Tour Allianz One
1 cours Michelet
CS 30051
92076 PARIS LA DEFENSE CEDEX

LD
LDS
FAX
jacques.richier@allianz.fr



RIVATON Robin

- Gérant du fonds Smart City chez idinvest-Eurazeo
- Administrateur de Sogeprom, Manuloc, Real Estech, SideROS
- Chroniqueur économique à "L'Express"
- Essayiste
- Diplômé en économie et en droit de l'Institut d'études politiques de Paris et de l'ESCP Europe

B : idinvest
117 avenue des Champs-Élysées
75008 PARIS

TM
rr@idinvest.com

D :



ROMANET Augustin de

- Président-directeur général Groupe ADP-Aéroports de Paris
- Administrateur référent de Scor SE, administrateur de la RATP
- Président de Paris Europlace
- Administrateur de la Fondation de l'islam de France
- Président du conseil d'administration du domaine national de Chambord
- Ancien élève de l'ENA

B : Groupe ADP
1 rue de France
BP 81007
95931 ROISSY CHARLES DE GAULLE
CEDEX

LD
LDS
augustin.deromanet@adp.fr



ROMATET Xavier

- Directeur général de l'Institut français de la mode-IFM
- Ancien président-directeur général de Condé Nast France et vice-président de Condé Nast International
- Ancien président de HEC Alumni
- Diplômé de l'Institut d'études politiques de Paris
- Maîtrise de droit public et droit des affaires
- MBA (HEC)

B : Institut français de la mode
36 quai d'Austerlitz
75013 PARIS

LDS
xromatet@ifm-paris.fr

D :



ROPERT Patrick

- Associé, Tilder
- Ancien directeur général SNCF Gares & Connexions
- Diplômé de l'Ecole nationale supérieure des techniques avancées (ENSTA) de Paris, titulaire d'un master of advanced mechanical engineering de l'Imperial college de Londres, DESS de gestion de la production et des opérations

B : Tilder
28 rue Bayard
75008 PARIS

LDS
TM
p.ropert@tilder.com



RUBICHON François

- Président de la holding des participations Autogrill France
- Président du conseil de surveillance du groupe Covage (réseaux Très Haut Débit)
- Président du conseil de surveillance de l'aéroport de Beauvais-Tillé
- Ancien membre du comité exécutif de SFR
- Ancien directeur général délégué d'Aéroports de Paris
- Diplômé de l'ENSPTT et de l'Institut d'études politiques de Paris

B : Autogrill France
13 rue Caumartin
75009 PARIS

francois.rubichon@autogrill.net



SAINT-GEOURS Frédéric

- Administrateur de la SNCF
- Président d'honneur du Groupe des fédérations industrielles (GFI)
- Administrateur de Casino, Bpifrance Participations
- Ancien administrateur civil
- Ancien élève de l'ENA

B : SNCF
Secrétariat du conseil d'administration
Campus Etoiles
2 place aux Etoiles
CS 70001
93633 LA PLAINE SAINT DENIS CEDEX

LDS
frederic.saint-geours@sncf.fr



SAINT-GEOURS Jean-Philippe

- Senior Partner et membre du directoire, Leaders Trust International (conseil en recherche de dirigeants)
- Chairman honoraire, AltoPartners (réseau international de conseil en recherche de dirigeants)
- Président du Cercle ENA ENTREPRISE
- Membre du Bureau d'Echanges Pays Basque
- Ancien directeur général de l'Opéra de Paris
- Ancien administrateur civil
- Ancien élève de l'ENA

B : Leaders Trust International
45 rue Boissière
75116 PARIS

LD

saint-geours@leaderstrust.fr



SAYER Patrick

- Président fondateur d'Augusta, société d'investissement
- Membre du conseil de surveillance d'Eurazeo, ancien président du directoire
- Administrateur d'Europcar, Valeo, Tech Data, Kitara Capital
- Membre du conseil de surveillance du grand port maritime de Marseille
- Juge au tribunal de commerce de Paris
- Ancien élève de l'Ecole polytechnique
- Ingénieur civil des mines

B : Augusta
143 avenue Charles-de-Gaulle
92200 NEUILLY-SUR-SEINE

psayer@me.com



SCHRAMECK Olivier

- Consultant of counsel, Fidal
- Membre du Conseil supérieur de la magistrature (CSM)
- Ancien président du Conseil supérieur de l'audiovisuel (CSA)
- Président de section honoraire au Conseil d'Etat
- Ancien élève de l'ENA

B : Fidal
92982 PARIS LA DEFENSE CEDEX

olivier.schrameck@fidal.com

B : Conseil supérieur de la magistrature
21 boulevard Haussmann
75009 PARIS



SEILLIER Isabelle

- Présidente de la Banque d'investissement de JPMorgan (Global Chair-Investment Banking)
- Administrateur de Danone
- Maîtrise de droit des affaires
- Diplômée de l'Institut d'études politiques de Paris

B : JP Morgan
25 Bank Street
Canary Wharf
Londres E14 5JP
ROYAUME-UNI

LD

LDS

isabelle.seillier@jpmorgan.com



SELLAL Pierre

- *Ambassadeur de France*
- *Président de la Fondation de France*
- *Senior counsel chez August Debouzy*
- *Ancien représentant permanent de la France auprès de l'Union européenne*
- *Ancien secrétaire général du ministère des Affaires étrangères*
- *Ancien élève de l'ENA*

B : Fondation de France
40 avenue Hoche
75008 PARIS

LDS
pierre.sellal@fdf.org



SHAH Namita

- *Directrice générale people & social responsibility de Total, membre du comité exécutif*
- *Diplômée de la Delhi University et de la New York University School of Law*

B : & social responsibility
Total, S.A.
Direction générale PSR
2 place Jean Millier
La Défense 6
92078 PARIS LA DEFENSE CEDEX

LDS
namita.shah@total.com



SICHEL Olivier

- *Directeur général adjoint de la Caisse des dépôts et consignations (CDC)*
- *Directeur de la Banque des territoires*
- *Président de la Digital New Deal Foundation*
- *Inspecteur des finances*
- *Diplômé de l'Institut d'études politiques de Paris*
- *Diplômé de l'ESSEC*
- *Ancien élève de l'ENA*

B : Caisse des dépôts
56 rue de Lille
75356 PARIS 07 SP

TM
olivier.sichel@caissedesdepots.fr



SILGUY Yves-Thibault de

- *Vice-président du conseil d'administration de Vinci*
- *Président d'YTSeuropaconsultants*
- *Président du conseil de surveillance de Sofisport*
- *Vice-président de MEDEF International*
- *Administrateur de LVMH, VTB Bank (Russie)*
- *Membre du Conseil d'orientation de l'action extérieure au ministère de l'Europe et des Affaires étrangères*
- *Ministre plénipotentiaire honoraire*
- *Ancien commissaire européen*
- *Ancien élève de l'ENA*

B : Vinci
1 cours Ferdinand de Lesseps
92851 RUEIL-MALMAISON CEDEX

LDS
yves-thibault.desilguy@vinci.com



SILVENT Franck

- *Gérant de FSilvent Finance*
- *Managing Partner de Degroof Petercam Finance*
- *Membre du conseil de surveillance d'Euronext*
- *Inspecteur des finances*
- *Ancien élève de l'ENA*

B : FSilvent Finance
24 place des Vosges
75003 PARIS

fsilventfinance@yahoo.com

B : Degroof Petercam Finance
44 rue de Lisbonne
75008 PARIS

LDS
LDS
f.silvent@degroofpetercam.com



SIMON Jean-Charles

- *Executive director de la société de conseil Optimind*
- *Economiste, président de Stacian*
- *Diplômé de l'Institut d'études politiques de Paris et de l'Ecole nationale de la statistique et de l'administration économique (ENSAE)*

B : Optimind
46 rue La Boétie
75008 PARIS

jean-charles.simon@optimind.com

B : Stacian
24 rue Octave Feuillet
75116 PARIS

TM
jcs@stacian.com



SORIANO Sébastien

- *Président de l'Autorité de régulation des communications électroniques, des postes et de la distribution de la presse-ARCEP*
- *Président du Réseau francophone de la régulation des télécommunications-FRATEL*
- *Enseignant à l'Ecole d'affaires publiques de Sciences Po Paris*
- *Ingénieur général des mines*
- *Ancien élève de l'Ecole polytechnique*

B : ARCEP
Le Crystal
14 rue Gerty Archimède
75012 PARIS

LDS



SOURISSE Pascale

- Directeur général du développement international de Thales, membre du comité exécutif
- Administrateur Renault, Vinci, Ecole polytechnique
- Membre de l'Académie des technologies
- Diplômée de l'Ecole nationale supérieure des télécommunications (ENST)
- Ingénieur en chef des mines
- Ancienne élève de l'Ecole polytechnique

B : Thales
Tour Carpe Diem
31 place des Corolles
CS 20001
92098 PARIS LA DEFENSE CEDEX

LD
LDS
LDS
TM
pascale.sourisse@thalesgroup.com



SPINOSI Patrice

- Avocat au Conseil d'Etat et à la Cour de cassation
- DEA de droit privé

B : Spinosi & Sureau
16 boulevard Raspail
75007 PARIS

patrice.spinosi@spinosi-sureau.fr



SPITZ Bernard

- Président de BSConseil
- Coprésident de la commission Europe et International du Medef
- Membre du Comité de développement stratégique de la Paris School of Economics
- Administrateur d'Air France
- Administrateur de Paris Europlace
- Administrateur de l'Ecole Alsacienne
- Président de la commission cyber du Club des Juristes
- Président du comité franco italien d'Europlace
- Président de l'association Les Gracques
- Secrétaire de l'association En temps réel
- Ancien président de la Fédération française de l'assurance
- Ancien maître des requêtes au Conseil d'Etat
- Ancien élève de l'ENA

B : BSConseil

TM
b.spitz@bsconseil.fr

B : FFA
26 boulevard Haussmann
75311 PARIS CEDEX 09

LDS
c.joyeux@ffa-assurance.fr



STRASSER Arnaud

- *Directeur du développement et des participations de Casino, membre du comité exécutif*
- *Vice-président du groupe GPA (grupo Pão de Açúcar), Brésil*
- *Ancien administrateur civil au ministère des Finances*
- *Ancien élève de l'ENA*
- *Diplômé de l'Institut d'études politiques de Paris et d'HEC*

B : Groupe Casino
148 rue de l'Université
CS 60738
75345 PARIS CEDEX 07

LDS
FAX
astrasser@groupe-casino.fr



SZCZERBA Jean-Michel

- *Administrateur, co-directeur général du Groupe Plastic Omnium*
- *Diplômé de l'ESSEC*

B : Compagnie Plastic Omnium
1 allée Pierre Burelle
92593 LEVALLOIS-PERRET CEDEX

LDS
jmszczerba@plasticomnium.com



THIEULIN Benoît

- *Directeur de l'Executive Master Digital Humanities à Sciences Po Paris*
- *Administrateur de France Télévisions*
- *Membre du Conseil économique, social et environnemental*
- *Ancien président du Conseil national du numérique*
- *Diplômé de l'Institut d'études politiques de Paris*

B :

TM
benoit.thieulin@gmail.com



TOURAINÉ Marisol

- *Conseillère d'Etat*
- *Présidente d'Unitaid*
- *Ancienne ministre*
- *Ancienne députée de l'Indre-et-Loire*
- *Ancienne présidente du conseil général d'Indre-et-Loire*
- *Agrégée de sciences sociales*
- *Ancienne élève de l'Ecole normale supérieure*

B : Conseil d'Etat
Palais Royal
75100 PARIS CEDEX 01

LD
marisol.touraine@conseil-etat.fr



TRABELSI Nawfal

- *Président-directeur général de McDonald's France*
- *Ingénieur en télécommunications*

B : McDonald's France
1 rue Gustave Eiffel
78045 GUYANCOURT CEDEX

LDS
nawfal.trabelsi@fr.mcd.com

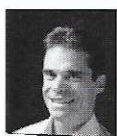

TRANIÉ Jean-Pascal

- *Président d'Aloe Private Equity*
- *Administrateur de CS Groupe*
- *Président de l'association Neuilly Tech*
- *Ancien élève de l'ENA*
- *Ancien élève de l'Ecole polytechnique*

B : Aloe Private Equity
23 rue Galilée
75116 PARIS

tranie@aloe-group.com



TREPPOZ Stéphane

- *Cofondateur du fonds d'investissement ISAI et Business Angel*
- *Ancien président-directeur général de Sarenza.com*
- *Ancien président-directeur général d'AOL France*
- *Diplômé d'HEC*

D :

TM
stephanetreppoz@outlook.com



TRONC Jean-Noël

- *Directeur général-gérant de la Sacem (Société des auteurs, compositeurs et éditeurs de musique) et de la Sdrm (Société pour l'administration du droit de reproduction mécanique)*
- *Président du Fonds culturel franco-américain (FCFA)*
- *Vice-président du comité exécutif de la Confédération internationale des sociétés d'auteurs et compositeurs (Cisac), du Groupement européen des sociétés d'auteurs et compositeurs (Gesac)*
- *Vice-président de la Coalition française pour la diversité culturelle*
- *Fédérateur "export" pour la filière industries culturelles et créatives*
- *Co-fondateur de l'association France Créative qui regroupe des acteurs de toutes les filières des secteurs culturels et créatifs français*
- *Membre du Conseil supérieure de la propriété littéraire et artistique*
- *Administrateur des Rencontres de la photographie d'Arles*
- *Diplômé de l'Institut d'études politiques de Paris et de l'ESSEC*

B : Sacem
225 avenue Charles-de-Gaulle
92528 NEUILLY-SUR-SEINE CEDEX

LDS
LDS
FAX
jean.noel.tronc@sacem.fr



VALLA Natacha

- *Directrice générale adjointe pour la politique monétaire à la Banque centrale européenne (BCE)*
- *Administratrice du Théâtre du Châtelet*
- *Doctorat en économie de l'Institut universitaire de Florence*

D :

LDS +
TM
natacha.valla@ecb.europa.eu
natacha.valla@eui.eu



VALLANCIEN Guy

- Professeur de chirurgie honoraire
- Ancien chef du département d'urologie à l'Institut Mutualiste Montsouris
- Membre de l'Académie nationale de médecine
- Membre de l'office parlementaire des choix scientifiques et techniques (OPECTS)
- Président de CHAM-Convention on health analysis and management

D :

TM
guy@vallancien.fr



VALLEE Laurent

- Secrétaire général du groupe Carrefour
- Administrateur d'ICC France-Comité français de la Chambre de commerce internationale
- Ancien secrétaire général du Conseil constitutionnel
- Maître des requêtes au Conseil d'Etat
- Ancien élève de l'ENA
- Diplômé de l'ESSEC et de l'Institut d'études politiques de Paris

B : Carrefour
93 avenue de Paris
TSA 55555
91889 MASSY CEDEX

LDS
TM
laurent_vallee@carrefour.com



VAN LERBERGHE Rose-Marie

- Administrateur de Klépierre, Bouygues, CNP Assurances et l'Hôpital Saint-Joseph
- Présidente du conseil d'administration de l'orchestre des Champs-Élysées (Philippe Herreweghe)
- Membre du conseil de l'ordre national de la Légion d'honneur
- Ancienne directrice générale de l'AP-HP
- Ancienne membre du Conseil supérieur de la magistrature
- Ancienne élève de l'École normale supérieure
- Agrégée de philosophie
- Ancienne élève de l'ENA

D :

TM
rmvanlerberghe@wanadoo.fr



VANDIER Pierre

- Chef du cabinet militaire de la ministre des Armées
- Ancien commandant du Porte-avions "Charles de Gaulle"
- Vice-amiral
- Ancien élève de l'École navale

B : Ministère des Armées
Hôtel de Brienne
14 rue Saint-Dominique
75007 PARIS

LDS
cabinet-cm1.secretaire.fct@intradef.gouv.fr



VEIL Jean

- *Avocat à la cour d'appel de Paris, associé du Cabinet Veil Jourde*
- *Ancien président de l'association Le Siècle*

B : Veil Jourde
171 boulevard Haussmann
75008 PARIS

LDS
FAX

j.veil@veil.fr



VEIL Sébastien

- *Directeur Advent International*
- *Administrateur de Rubix*
- *Administrateur du Théâtre du Châtelet et de l'Ecole Jeannine Manuel*
- *Ancien maître des requêtes au Conseil d'Etat*
- *Ancien élève de l'ENA*
- *Ancien élève de l'Ecole normale supérieure, diplômé de l'Institut d'études politiques de Paris*

B : Advent International
8-10 rue Lamennais
75008 PARIS

LD
TM
sveil@adventinternational.fr



VEIL Sibyle

- *Présidente-directrice générale de Radio France*
- *Présidente des Médias Francophones Publics-MFP*
- *Ancienne conseillère de Nicolas Sarkozy à la Présidence de la République*
- *Conseillère d'Etat*
- *Ancienne élève de l'ENA*
- *DEA de politiques européennes, diplômée de l'Institut d'études politiques de Paris*

B : Radio France
116 avenue du Président-Kennedy
75220 PARIS CEDEX 16

LDS
sibyle.veil@radiofrance.com



VERSTRAETE Wilfried

- *Président du directoire d'Euler Hermes Group*
- *Président du conseil d'administration Euler Hermes North Americas Holding*
- *Administrateur Orange Belgium*
- *Diplômé en sciences économiques (Université libre de Bruxelles)*
- *INSEAD (International Executive Program)*

B : Euler Hermes Group
1 place des Saisons
92048 PARIS LA DEFENSE CEDEX

LDS
wilfried.verstraete@eulerhermes.com



VICHERAT Mathias

- *Secrétaire général de Danone*
- *Ancien directeur de cabinet d'Anne Hidalgo et Bertrand Delanoë à la Mairie de Paris*
- *Ancien sous-préfet (Picardie, Seine-Saint-Denis)*
- *Administrateur civil*
- *Ancien élève de l'ENA*
- *Diplômé de l'Institut d'études politiques de Paris*

B : Danone
17 boulevard Haussmann
75009 PARIS

LDS
mathias.vicherat@danone.com



VIEL Damien

- *Directeur général de Twitter France*
- *Diplômé de l'ESSEC*

B : Twitter France
15-17 rue Scribe
75009 PARIS

TM
dviel@twitter.com



VILLIN Philippe

- *Président de Ph. Villin Conseil*
- *Gouverneur de l'American hospital of Paris*
- *Ancien directeur général du Figaro*
- *Ancien inspecteur des finances*
- *Ancien élève de l'ENA*

B : Ph.Villin Conseil
230 rue du Faubourg Saint-Honoré
75008 PARIS

FAX
ph.villin@wanadoo.fr



VIOSAT Louis-Charles

- *Inspecteur général des affaires sociales*
- *Président du collège/comité des pairs "Protection sociale" et membre du comité exécutif de l'IGAS*
- *Président du Centre pour le développement de l'information sur la formation permanente (Centre INFFO)*
- *Trésorier des Amis du Fonds Mondial Europe*
- *Ancien directeur adjoint du cabinet du Premier ministre (Dominique de Villepin)*
- *Ancien ambassadeur*
- *Ancien élève de l'ENA*

B : IGAS
39-43 quai André Citroën
75739 PARIS CEDEX 15

louis-charles.viossat@igas.gouv.fr



WAHL Philippe

- *Président-directeur général du Groupe La Poste*
- *Vice-président du Comité d'orientation de la Silver économie*
- *Ancien maître des requêtes au Conseil d'Etat*
- *Vice-président de l'association Le Siècle*
- *Ancien élève de l'ENA*

B : La Poste
CP A701
9 rue du Colonel Pierre Avia
75757 PARIS CEDEX 15

LD
LDS
FAX
philippe.wahl@laposte.fr



WEIL Patrick

- *Directeur de recherche au Centre national de la recherche scientifique (CNRS), Centre d'histoire sociale du 20ème siècle, Université de Paris 1*
- *Visiting Professor Yale Law School*
- *Président de Bibliothèques sans Frontières*
- *Président d'honneur de Humanity in Action (France)*
- *Docteur en science politique*
- *Diplômé de l'ESSEC*

B : CNRS
Université Paris 1
9 rue Malher
75004 PARIS

LDS
weil@univ-paris1.fr



WITZ Pascale

- *President et CEO PWH Advisors*
- *Ancien President & CEO de GE Healthcare Medical Diagnostics*
- *Ancien vice-président exécutif de Sanofi*
- *Administrateur de Fresenius Medical Care (FWB, DEX30), Perkin Elmer Inc. (NYSE), Horizon Therapeutics Plc (Nasdaq), Regulus Therapeutics (Nasdaq)*
- *Administrateur de la Global Alzheimer's Platform Foundation*
- *Membre du conseil de la French-American Foundation-France*
- *Diplômée de l'Institut national des sciences appliquées de Lyon (INSA)*
- *MBA INSEAD*

B : PWH Advisors LLC
1740 Broadway
10019 New York City
New York
ETATS-UNIS

D :

TM
pascalewitz@gmail.com



ZINSOU Lionel

- *Président de SouthBridge*
- *Vice-président du conseil de surveillance de PAI partners*
- *Membre du conseil de surveillance d'AP-HP International (Assistance publique-Hôpitaux de Paris)*
- *Président fondateur de la Fondation AfricaFrance*
- *Président du comité consultatif d'Africa 2020 (saison pluridisciplinaire entre la France et 54 Etats d'Afrique)*
- *Vice-président du GIP Mission de la mémoire de l'esclavage, des traites et de leurs abolitions*
- *Président de Terra Nova*
- *Président de la Fondation de l'Ecole normale supérieure de la rue d'Ulm*
- *Membre du Conseil d'orientation de l'action extérieure au ministère de l'Europe et des Affaires étrangères*
- *Ancien Premier ministre de la République du Bénin*
- *Agrégé de sciences sociales*
- *Ancien élève de l'Ecole normale supérieure*

B : SouthBridge
6 rue Auguste Vacquerie
75116 PARIS

LDS
lionel.zinsou@southbgroup.com

LE SIÈCLE

13, avenue de l'Opéra, 75039 Paris Cedex 01
Téléphone 01 40 15 17 89 – secretariat@lesiecle.asso.fr

CONSEIL D'ADMINISTRATION

JANVIER 2020

PRESIDENT

Olivier DUHAMEL

- Président de la Fondation nationale des sciences politiques
- Professeur émérite des universités à Sciences Po Paris
- Chroniqueur à LCI
- Editorialiste à Europe 1, créateur et coprésentateur de "Médiapolis"
- Fondateur et codirecteur de la revue "Pouvoirs" (études constitutionnelles et politiques)
- Directeur de la collection "A savoir" aux éditions Dalloz
- Directeur de la collection "Ca fait débat" aux éditions First
- Ancien député européen, membre de la Convention

VICE-PRESIDENTS

Marc GUILLAUME

- Secrétaire général du Gouvernement
- Codirecteur de la revue "Pouvoirs"
- Conseiller d'Etat

Mathilde LEMOINE

- Group chief economist Edmond de Rothschild Groupe
- Administrateur de Carrefour, CMA CGM, Dassault Aviation et de l'Ecole normale supérieure
- Ancien membre du Haut Conseil des finances publiques
- Professeur d'économie à Sciences Po Paris

Philippe WAHL

- Président-directeur général du Groupe La Poste
- Vice-président du Comité d'orientation de la Silver économie
- Ancien maître des requêtes au Conseil d'Etat

TRESORIER

Denis KESSLER

- Président-directeur général du groupe Scor
- Membre de l'Institut (Académie des sciences morales et politiques)

SECRETAIRE GENERAL

Etienne LACOUR

- Directeur de la rédaction et rédacteur en chef de la Société Générale de Presse (SGP)

SECRETAIRE GENERAL-ADJOINT

Marianne BERARD-QUELIN

- Présidente-directrice générale de la Société Générale de Presse (SGP)
- Présidente de la Commission Affaires européennes de la Fédération nationale de la presse d'information spécialisée (FNPS)
- Présidente de Femmes Forum

MEMBRES

Patricia BARBIZET

- Présidente de Temaris & Associés
- Ancienne directrice générale d'Artémis
- Administratrice référente de Total et de Pernod Ricard
- Administratrice d'Axa
- Présidente du HCGE (Haut comité de gouvernement d'entreprise)
- Présidente du comité de surveillance des investissements d'avenir
- Présidente du conseil d'administration de la Cité de la musique-Philharmonie de Paris
- Administratrice de l'Opéra national de Paris
- Membre du conseil de l'ordre de la Légion d'honneur

Sophie BOISSARD

- Directrice générale de Korian
- Membre du conseil de surveillance d'Allianz SE
- Conseiller d'Etat

Ramon FERNANDEZ

- Directeur général délégué Finance, Performance et Europe d'Orange, membre du comité exécutif
- Président du conseil d'administration d'Orange Bank
- Ancien directeur général du Trésor
- Administrateur civil

Antoine GOSSET-GRAINVILLE

- Associé fondateur du cabinet BDGS Associés
- Avocat à la Cour
- Administrateur, vice-président FNAC Darty, administrateur AXA et Compagnie des Alpes
- Ancien directeur adjoint du cabinet du Premier ministre (François Fillon)
- Inspecteur général des finances

Nicole NOTAT

- Présidente de Vigeo Eiris
- Présidente du comité du label ISR-Investissement socialement responsable
- Ancienne secrétaire générale de la CFDT

Odile RENAUD-BASSO

- Directrice générale du Trésor
- Administratrice de Thales
- Conseiller maître à la Cour des comptes

Pierre SELLAL

- Ambassadeur de France
- Président de la Fondation de France
- Senior counsel chez August Debouzy
- Ancien représentant permanent de la France auprès de l'Union européenne
- Ancien secrétaire général du ministère des Affaires étrangères

Jean VEIL

- Avocat à la cour d'appel de Paris, associé du Cabinet Veil Jourde

OBSERVATEURS**Nicolas MOLFESSIS**

- Professeur à l'université Panthéon-Assas (Paris II)
- Secrétaire général du Club des juristes
- Membre du conseil de surveillance des "Echos"

Augustin de ROMANET

- Président-directeur général Groupe ADP-Aéroports de Paris
- Administrateur référent de Scor SE, administrateur de la RATP
- Président de Paris Europlace
- Administrateur de la Fondation de l'islam de France
- Président du conseil d'administration du domaine national de Chambord
- Ancien élève de l'ENA

ANCIEN SECRETAIRE GENERAL - FONDATEUR DE L'ASSOCIATION LE SIECLE

Georges BERARD-QUELIN (+)

ANCIENS PRESIDENTS DU CONSEIL D'ADMINISTRATION

Patricia BARBIZET	Jacques FAUVET (+)	Jérôme MONOD (+)	Jacques RIGAUD (+)	Gérard WORMS
Marcel BOITEUX	Jean FRANCOIS-PONCET (+)	Pierre MOUSSA (+)	Louis SCHWEITZER	
Renaud DENOIX de SAINT MARC	Denis KESSLER	Simon NORA (+)	Ludovic TRON (+)	
Jean DROMER (+)	Marceau LONG (+)	Nicole NOTAT	Maurice ULRICH (+)	
Roger FAUROUX	Alof de LOUVENCOURT (+)	Jean-Claude PAYE	Jean VEIL	

ANCIENS MEMBRES DU CONSEIL D'ADMINISTRATION

Christine ALBANEL	Olivier CHEVRILLON (+)	Louis GALLOIS	Lucien LANIER (+)	Robert PIERSON (+)
Jacques-Louis ANTERIOU (+)	Catherine COLONNA	Jean GANDOIS	Maurice LAURE (+)	Didier PINEAU-VALENCIENNE
Marie-Louise ANTONI	Michèle COTTA	Jean-Louis GEORGELIN	Noëlle LENOIR	René REMOND (+)
Jacques ATTALI	Bertrand COLLOMB (+)	Pierre GIRAUDET (+)	Robert LION (+)	Isabelle RENOARD
Martine AUBRY	Bruno COTTE	Paul GROSSIN (+)	Henri LOYRETTE	Augustin de ROMANET
Nicolas BAVEREZ	Anne-Marie COUDERC	Raymond HAAS-PICARD (+)	Jean LOYRETTE (+)	Pierre ROSANVALLON
Jean-Louis BEFFA	Xavier DARCOS	Jean-Yves HABERER	Georges LUTFALLA (+)	Robert SALMON (+)
Christian BLANC	David DAUTRESME	Bernard HANON	Roger MARTIN (+)	Roger-Gérard
Alexandre BOMPARD	Jean-Marie DAUZIER (+)	Max HYMANS (+)	Alain MINC	SCHWARTZENBERG
Michel BON	Georges DAYAN (+)	Anne-Marie IDRAC	Jean MONTET (+)	Pierre SUDREAU (+)
Philippe BOULIN	Jean DEFLASSIEUX (+)	Erik IZRAELEWICZ (+)	Véronique MORALI	Marc TESSIER
Georges BOUQUET (+)	Richard DESCOINGS (+)	Denis JEAMBAR	Jean MOTTIN (+)	Jean-Claude TRICHET
Jean-Louis BOURLANGES	Jacques DESMYTTERE (+)	Jean-Noël JEANNENEY	Pierre NICOLAY (+)	Hubert VEDRINE
Jacques BRANGER (+)	Yvonne DORNES (+)	Jean-Pierre JOUYET	Olivier NORA	Jean VERDIER (+)
Yves CANNAC	Maurice DOUBLET (+)	Alexandre de JUNIAC	Denis OLIVENNES	Jacques WAHL
Jean-Claude CASANOVA	Raymond DREUX (+)	Marc de LACHARRIERE	Henri PAOLETTI (+)	Lionel ZINSOU
Véronique CAYLA	Jean DRUCKER (+)	Philippe LAGAYETTE	Jean-Paul PARAYRE	
Pierre-André de CHALENDAR	Philippe FAURE	Jacques LALLEMENT (+)	Guillaume PEPY	
Françoise CHANDERNAGOR	Jean FILIPPI (+)	Pascal LAMY	Jean PEYRELEVADE	
Alain CHEVALIER (+)	Jacques FRIEDMANN (+)	Bertrand LANDRIEU	Jean PEYTEL (+)	